

Signaturforklaring

Mål eller koordinater, der er overført fra en sag, der tidligere er indsendt til Geodatastyrelsen, er mærket med GI.

Mål eller koordinater, der kun er til brug ved indlægningen på matrikelkortet, er angivet med klamme.

Øvrige signaturer. Se DS 104 og 198

- : Nyt skel
- : Skel
- - - : Blindt skel
- # - # - : Skel, der bortfalder

Noter

Ifølge lovbekendtgørelse nr. 53 af 17. januar 2024 er den, som flytter, borttager eller ødelægger et kendeligt skelmærke eller et varigt mærke for opmåling, pligtig at betale udgifterne ved dets genanbringelse.

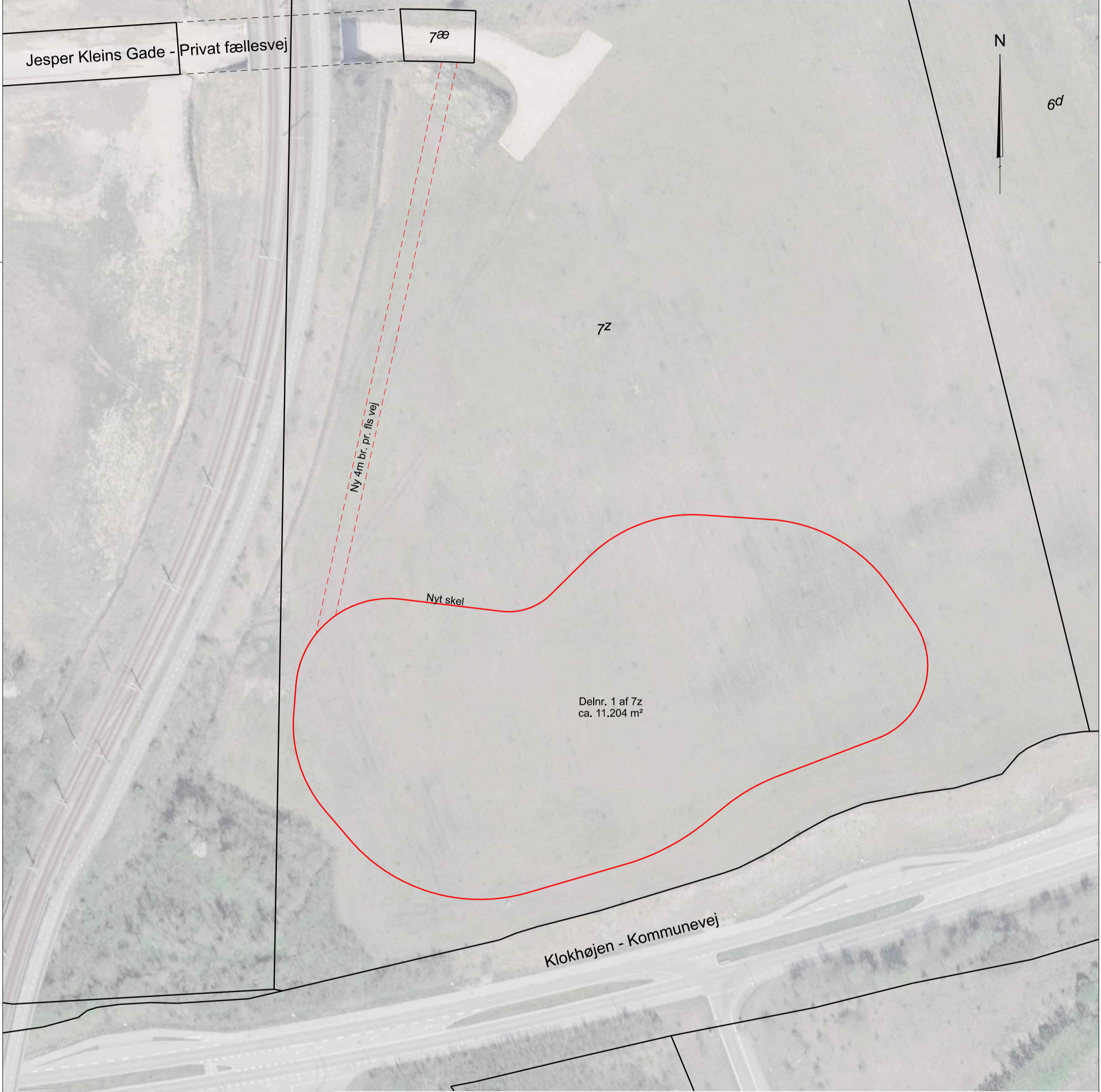

MÅLEBLAD - foreløbigt

Hans Christian Mazanti
Landinspektør

Matr.nr. : 7z
Ejerlav : Lisbjerg, Århus Jorder
Ejerlavskode : 2006356
Kommune : Aarhus
Opmålingsdistrikt : 200-63
Udstykningsforslag



Landinspektørfirmaet LE34
Katrinebjergvej 91
8200 Aarhus N
+45 7733 2121

aarhus@le34.dk
www.le34.dk

April 2026	22.04.2026	420 x 297	1:1000
OPMÅLT	UDARBEJDET	FORMAT	MÅLFORHOLD

2603663	2603663-001-001	1
PROJEKTNR.	TEGNINGSNUMMER	UDG.

J:2603663\CAD\2603663-001.dgn