

Justitsministeriets Genpartpapier. Til Lejekontrakter, Servituddokumenter o. l.
Fortegnelse over pantsatte Genstande o. l. (vedr. fast Ejendom).

Mtr. Nr., Ejerlav, Sogn: 1^a m.fl. Skjødstrup By- og Sogn
(i København Kvarter)
eller (i de sønderjydske Lands-
dele) Bd. og Bl. i Ting-
bogen, Art. Nr., Ejerlav,
Sogn.

Anmelderens Navn og Bopæl (Kontor):
Randers Amtsraad,

Stempel: Kr. Øre.

Stempelfri.

DEKLARATION.

I Henhold til Reglerne i Lov Nr. 275 af 28. November 1928
om Fastsættelse af Byggelinier ved Veje og Gader har Randers
Amtsraad besluttet, at der paa Grunde, som er beliggende ved

Landevej Nr. 17

mellem Vejstationerne 14.700 - 14.850

ikke maa opføres Bygninger eller udføres andre faste Anlæg af
nogen Art, jfr. Lovens § 1, mellem de nuværende Veje og Skraa-
linier, som forbinder Punkter, der langs Landeveje og ubevogtede
Jernbaner ligger i 50 m Afstand og langs offentlige Biveje i 30 m
Afstand fra Skæringspunktet for Vejenes og Banernes Midtlinier.

Anvendelse af den anførte mindste Afstand for Bebyggelsen
forudsætter, at Bygningen opføres med sin Jordlinie i fremtidig
Vejhøjde efter Vejbestyrelsens nærmere Anvisning. Er dette ikke
Tilfældet, skal Bygningen rykkes saa meget længere tilbage, som
svarer til 1,5 Gange Højdeforskellen foruden den fornødne Bredde
til Passage foran Bygningen, mindst 1 Meter.

Kort over de i Medfør af forannævnte Beslutning gældende
Byggelinier er samtidig hermed ~~tilstillet~~ tilstillet Dommerkontoret.

Denne Beslutning bliver i Overensstemmelse med nævnte Lovs § 4, 2' Stk., at tinglyse paa de til Vejen grænsende Ejendomme af

Skjødstrup By, Skjødstrup Sogn, nemlig :

Matr. Nr.	Matr. Nr.	Matr. Nr.	Matr. Nr.
1 ^a			
6 ^b			
6 ^c			
6 ^e			
30 ^c			
31 ^d			
36 ^a			
36 ^c			
37			
38			
46 ^a			
46 ^b			
Gade.			

Paataleretten tilkommer Randers Amtsraad.

Randers Amtsraad har i det ordinære Amtsraadsmøde den 24. Maj 1933 bemyndiget sin Formand, Amtmand H. Andersen, Randers til paa Amtsraadets Vegne at underskrive de Deklorationer, som vil være at udfærdige i Medfør af fornævnte Lov.

Randers Amtsraad, den 13. Maj 1937.

H. Andersen.

Indført i Dagbogen for Auktions Nr. 60, Østerlisbjerg og
en Del af Sønderhald Herred, den 15. MAJ 1937.....

Lyst. Tingbog: Bn. *Kjødetrup* Bl. 1 . Akt: Skab *8* Nr. *576*.

Kjerholm
est.

Genpartens Rigtighed bekræftes *est.*

Kjerholm
est.

Justitsministeriets Genpartkalkuleret. Til Kort.

At denne Kort-Genpart er nøjagtig Genpart af det originale Kort vedrørende Ejendommen

Mtr. Nr. 1^a m.f. Skjødstrup By attesteres herved.

Navn: *T. P. Riebohm*
d. 22. - 3 - 1937

Bestillings-
Formular

Y-1 Fløj

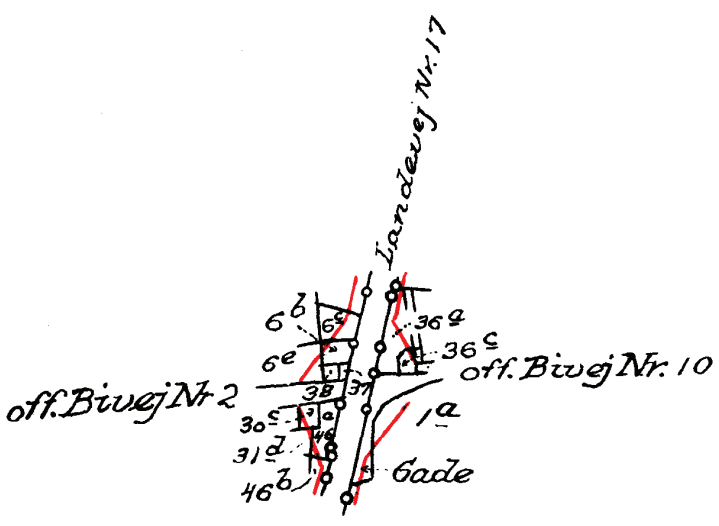

Kopi af Matrikulskortet

over
Vejtilslutningen paa Matr. Nr. 1^a, 6^b, 6^c, 6^e, 30^e, 31^d, 36^a, 36^c, 46^b
37, 38 og 46^b Skjødstrup By

Sogn: Skjødstrup
Herred: Øster Lisbjerg
Amt: Randers

Udfærdiget til Brug ved Tinglysning af Byggelinier
efter Bestemmelserne i Lov Nr. 275 af 28. November 1928.

Aar 1937

Maalestoksforhold 1:4000

T. P. Riebohm

Landinspektør.

Justitsministeriets genpartpapir. Til lejekontrakter, servituddokumenter o. l., fortsættelse af dokumenter, fortegnelse over pantsatte genstande o. l. (vedr. fast ejendom).

Anmelderens navn og bopæl (kontor):

Mtr. nr., ejerlav, sogn: 4b,
(i København kvarter) Skjødstrup by og sogn
eller (i de sønderjydske lands-
dele) bd. og bl. i ting-
bogen, art. nr., ejerlav,
sogn.

Stempel: 1 kr. 00 øre.

Undertegnede Rasmus Nielsen, Skjødstrup

ejer af matr. nr. 4b af Skjødstrup by, Skjødstrup sogn,

indgår herved på, at der pålægges servitut om fri oversigt på de på vedhæf-
tede måleskitse viste arealer ved

Århus-Grenå landevej km ca. 15,6

På de servitutbelagte arealer må ingensinde opføres bygninger eller
anbringes plantevækst, hegn eller hvad af art nævnes kan, som har en højde
af mere end 1,0 meter over de tilstødende vejes plan.

Deklarationens bestemmelser gælder ikke for kornafgrøder på roden el-
ler sne.

Nærværende deklARATION bedes på min bekostning tinglyst som servitut-
stiftende på nævnte matr. nr. 4b af Skjødstrup by,
Skjødstrup sogn, som gældende for mig og kommende ejere, og med re-
spekt for allerede tinglyst pantegæld og servitutter.

Påtaleretten har Randers amts----- råd
og Randers amts vejvæsen hver for sig.

Skjødstrup, den 23. august 1954

sign. Rasmus Nielsen

(Som ejer af matr. nr. 4b)

Indført i dagbogen for nr. 60, Østerlisbjerg og
en del af Sønderhøj

27 AUG 1954

Lyst. Tingbog: Bd. *Thyholm*

Akt: Skab *13* Nr. *437*

Knud Kjærholm

Genpartens rigtighed bekræftes *ph.*

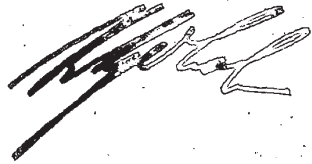

At denne kort-genpart er nøjagtig genpart af det originale kort vedrørende ejendommen

matr. nr. 4^b Skjødstrup by og sogn

attesteres herved.

Justitsministeriets genpartkalkuleret. Til kort.

Bestillings- formular

Y-1 fløj

T. P. Rindholm

Aarhus d. 2 august

1954

Navn:



km. 15.6

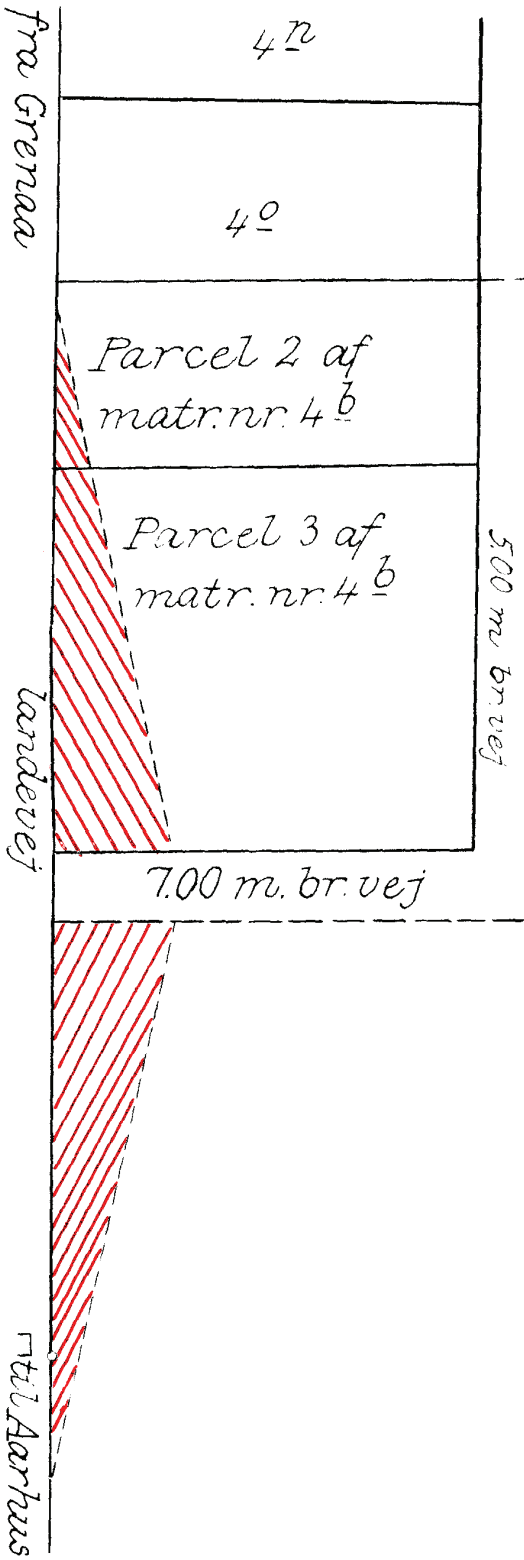

4^b

Deklarationsrids vedrørende matr. nr. 4^b

Skjødstrup by, Skjødstrup sogn
oversigtsareal vist med rød skravering

Aarhus i august 1954

T. P. Rindholm
landinspektør.

Justitsministeriets Genpartpapir. Til Lejekontrakter, Servituddokumenter o. l.
Fortegnelse over pantsatte Genstande o. l. (vedr. fast Ejendom).

Anmelderens Navn og Bopæl (Kontor):

Mtr. Nr., Ejerlav, Sogn:
(i København Kvarter)
eller (i de sønderjydske Lands-
dele) Bd. og Bl. i Ting-
bogen, Art. Nr., Ejerlav,
Sogn.

Anders Pærum Nielsen
Skjødstrup.

Stempel: Kr. Øre:

D e k l a r a t i o n.

Da Statsbanerne har tilladt undertegnede Sjer af Matr. Nr. 4b af Skjødstrup By og Sogn, at føre en 2" Dranledning til nordvestre Banegrøft i km 16,4, Skjødstrup - Lepton, saa erklærer jeg herved at være indgaaet paa følgende for Tilladelsen stillede Betingelser:

1. Gennem Ledningen maa der kun føres rent Vand og navnlig ikke Spildevand.
2. Til Rørledningen paa Banens Grund anvendes Rør af saadant Materiale, som Statsbanerne bestemmer.
3. Der maa ikke paa Banens Grund anbringes Brønde paa Ledningen.
4. Arbejdet paa Banens Grund saavel ved Anbringelsen som ved den fremtidige Vedligeholdelse af Ledningen med Tilbehør udføres ved Statsbanernes Foranstaltning, men paa min Bekostning, med mindre særlig Tilladelse til Afvigelse herfra gives af Statsbanerne. Statsbanerne forbeholder sig frit Valg med Hensyn til Arbejdsmaaden.
5. Statsbanerne skal være uden Ansvar for Beskadigelse af Ledningen.
6. Statsbanerne skal have Ret til paa egen Bekostning at føre Vand til Ledningen, medens en saadan Rettighed ikke uden Statsbanernes Samtykke maa gives nogen anden Grundejer.
7. Statsbanerne paatager sig ikke ved Meddelelse af denne Tilladelse nogen som helst Forpligtelse til at deltage i Udgifterne ved de Foranstaltninger, som Myndighederne nu eller senere maatte paabyde i Anledning af Tilstodevarelsen af den omhandlede Ledning.
8. Statsbanerne skal have Ret til naar som helst at lade Ledningen fjerne og de nuværende Forhold genoprette paa min Bekostning.
9. Statsbanernes Udgifter ved de Arbejder, som de i Henhold til Punkterne 4 og 8 maatte udføre, samt ved Tilsyn med de Arbejder, som det eventuelt tillades mig at udføre, godtgøres af mig efter Regning.
10. De Forandringer af Ledningens Beliggenhed som Forandring af Bane-

forholdene maatte medføre, bekostes af mig, og med Hensyn til disse Forandrings Udførelse og den forandrede Ledning Vedligeholdelse og Afledning gælder de samme Betingelser som foran anført.

Nærværende Deklaration vil paa min Bekostning være at tinglyse og notere som Hæftelse paa min forannevnte Ejendom.

Med Hensyn til de Ejendommen paa hvilende Hæftelser og andre Byrder henvises til Ejendommens Blad i Tingbogen.

Statsbanerne har Paataaleret i Henhold til nærværende Deklaration.

Skjoldstrup 1 Februar 1948.
.....den.....

Nuders Rasmus Nielsen
.....

Til Vitterlighed for Underskriftens Agt-
hed, Dateringens Rigtighed og Underskrive-
rens Myndighed:

Navn:	1. <i>Arvid Hansen</i>	2. <i>Gudrun Hansen</i>
Stilling:	<i>Finnernes Le</i>	<i>Flusmoder</i>
Bopæl:	<i>Skjoldstrup</i>	<i>Skjoldstrup</i>

Indført i Dagbogen for Skatkontor Nr. 61, Skattemyndighed og
2 FEB. 1948

Lyst. Tingbog: Bd. *Skjoldstrup* *D* . Akt: Skab *B* Nr. *437*

Arne Jølliv
est.

Genpartens Rigtighed bekræftes.
Arne Jølliv

Mtr. nr., ejerlav, sogn:
(i København kvarter)
eller (i de sønderjydske lands-
dele) bd. og bl. i tingbogen,
art. nr., ejerlav, sogn.

Stempel: kr. øre

Akt: Skab **B 437**
nr.
(udfyldes af dommerkantoret)

Købers }
Kreditors } bopæl:

Gade og hus nr.:

Anmelder:

Dagbog Nr. 3835. 12/10. 1961.

**Fredningsnævnet for
Randers Amt.
Dommerkantoret, Mariager.**

År 1961, den 5. september, afsagde overfredningsnævnet på grundlag af mundtlig og skriftlig votering følgende

k e n d e l s e

i sagen nr. 1393/60 vedrørende fredning af dele af matr.nr. 4b og 4q af Skødstrup by og sogn.

I den af fredningsnævnet for Randers amt den 23. maj 1960 afsagte kendelse hedder det:

"Under den den 25.11.1957 tinglyste fredningsplan for Aarhusegnens nordlige del er - i det i naturfredningslovens § 35 angivne omfang - inddraget bl.a. matr.nr. 4b Skødstrup by og sogn, tilhørende gårdejer Anders Rasmus Nielsen, Skødstrup, og matr.nr. 4q smst., tilhørende Skødstrup kommune.

Begge ejendomme er ubebyggede og ifølge tingbogen gældfri.

I maj 1958 meddelte gårdejer Nielsen Aarhusegnens fredningsplanudvalg, at han ønskede dispensation fra planen med henblik på udstykning og bebyggelse af matr.nr. 4b.

Som resultat af den derpå følgende behandling af sagen, hvorunder også matr.nr. 4q inddroges, meddelte overfredningsnævnet den 27.2.1960 - efter indstilling fra nævnte udvalg - naturfredningsnævnet for Randers amt, at det ønskede forholdene ordnet ved en fredningskendelse.

Den 5.5.1960 afholdt nævnet i Skødstrup og Løgten med de interesserede et møde, hvorunder det bl. a. oplystes, at kommunen på matr.nr. 4q agtede at opføre en administrationsbygning, og at gårdejer Nielsen i tilfælde af en positiv fredningskendelse ønskede en højere erstatning end indstillet af nævnte udvalg, medens kommunen ikke har krævet erstatning.

Af hensyn til bevarelsen af de i fredningsplanbeskrivelsen

Justitsministeriets genpartspapir. Til skøder, skædselsbreve, kvitteringer til udsættelse og andre påtegninger m. m. (vedr. fast ejendom).

detaljeret angivne, meget vide udsigter ned over ejendommene fra den øst for dem højt beliggende Aarhus-Grenå-landevej er der i nævnet enighed om, at fredningsplanen - i overensstemmelse med kommunens anmodning og nævnte udvalgs samt Danmarks naturfredningsforenings indstilling - bør opretholdes, henholdsvis ophæves i følgende udstrækning:

A.

Fredningsplanen ophæves på den del af matr.nr. 4b, der ligger nord for forlængelsen mod øst af nordskellet for matr.nr.4q.

B.

På den del af matr.nr.4b og 4q, der i sydlig retning ligger indenfor en afstand af 20 m fra den under A. beskrevne linje, begrænses fredningen til, at eventuelle huse skal opføres i eet plan og med en tagryg på højst 5 m over jordsmonnet.

C.

På den del af matr.nr. 4b og 4q, der ligger syd for den under B. beskrevne 20 m-zone, men nord for sydskellet for matr.nr. 4q og dette skels forlængelse mod øst, opretholdes fredningsplanen i det i naturfredningslovens § 35 angivne omfang med den begrænsning, at der må foretages beplantning med lave buske og enkelte træer.

D.

På den del af matr.nr. 4b, der ligger syd for den under C. beskrevne beplantnings-zone, opretholdes fredningsplanen uden begrænsninger i det i naturfredningslovens § 35 angivne omfang.

endvidere

Der er i nævnet/enighed om, at der til gengæld for de nævnte fredninger af matr.nr. 4b, der er på ca. 38.800 kvadratalen, tilkommer gårdejer Nielsen en erstatning, hvis størrelse skønsmæssigt - beregnet ud fra dagsprisen på landbrugsjord, som der på egnen sælges i nærheden af vej - fastsættes til 30.000 kr., og at dette beløb, da nævnte landevej i overordentligt stort omfang befærdes af trafikanter fra hele landet, bør udredes af nedennævnte med følgende anparter:

	Statskassen	60%
Rn	Randers amtsfond	15%
	Skødstrup kommune	5%
	Aarhus kommune	14%
	og dennes forstadskommuner under ét	6%
	men indbyrdes fordelt efter folke-	

tal (pr. 1.4.1959):

Aaby	10.506
Brabrand-Sdr. Aarslev	5.739
Hasle-Skejby-Lisbjerg	4.446
Holme-Tranbjerg	9.998
Vejlby-Risskov	10.911
Viby	14.154

Kendelsen vil være at tinglyse som hæftelse på de nævnte 2 matr.nr.e med påtaleret for fredningsnævnet for Randers amt."

Konklusionen er sålydende:

"Matr.nr. 4b og 4q Skødstrup by og sogn fredes som foran under B., C. og D. beskrevet, medens fredningsplanen, for så vidt angår matr.nr. 4b, ophæves som under A. angivet.

Til gårdejer Anders Rasmus Nielsen, Skødstrup, udbetales 30.000 kr. af de foran nævnte kasser og kommuner i det foran angivne forhold."

Kendelsen er forelagt overfredningsnævnet i henhold til naturfredningslovens § 19, stk. 3, hvorhos den er indanket af gårdejer Anders Rasmus Nielsen og Århus kommune.

Overfredningsnævnet har den 8.oktober 1960 besigtiget de pågældende arealer og forhandlet med de ankende og andre i sagen interesserede.

Under forhandlingerne med gårdejer Anders Rasmus Nielsen indgik denne på at fjerne træerne langs landevejen, og der opnåedes enighed om, at erstatningen fastsættes til 40.000 kr.

Overfredningsnævnet kan i alt væsentligt tiltræde fredningsservitutens indhold, men mener, at den - for så vidt angår punkt C og D - for klarheds skyld bør formuleres således:

C.

"På den del af matr.nr. 4b og 4q, der ligger syd for den under B. beskrevne 20 m-zone, men nord for sydskellet for matr.nr. 4q og dette skels forlængelse mod øst, må der ikke opføres bygninger af nogen art eller anbringes master, boder eller andre indretninger, der kan virke skæmmende. Beplantning må kun ske med lave buske og enkelte træer.

D.

På den del af matr.nr. 4b, der ligger syd for den under

C. beskrevne beplantnings-zone må der ikke opføres bygninger af nogen art eller anbringes master, boder eller andre indretninger, der kan virke skæmmende, eller foretages beplantninger, der kan ødelægge eller hæmme udsigten.

På arealets sydligste del kan dog efter indhentet samtykke fra fredningsnævnet opføres toiletbygninger eller lignende indretninger."

Medens forstads kommunerne har tiltrådt den foretagne erstatningsfordeling, har Århus kommune protesteret herimod, og principalt nedlagt påstand om ikke at deltage i erstatningens udredelse, subsidiært at kommunens andel nedsættes. Til støtte for kravet om fritagelse for andel i erstatningsudredningen eller dog nedsættelse heraf, har kommunen henvist til, at den har investeret meget store beløb i fredninger, især i opholdsarealerne syd for Århus, samt at en trafiktælling ved Egå i 1959 havde vist, at mindst halvdelen af de vogne, der en søndag færdedes på vejene, havde andre nummerplader end X-nummerplader. Hvad særlig angår erstatningens fordeling mellem Århus kommune og forstads kommunerne har man henvist til, at det er uberettiget, som i kendelsen gjort, at bygge på den fordeling af indbyggere, der for tiden er i Århus og forstæderne, idet forstæderne i fremtiden vil vokse mere end Århus. Medens fordelingen i sommeren 1960 var ca. 66% i Århus og ca. 34% i forstæderne, vil befolkningsfordelingen omkring 1970 formentlig være 50% i Århus og resten i forstæderne.

Overfredningsnævnet finder ikke, at der i denne konkrete sag er tilstrækkelig anledning til at fravige den ved fredningsnævnet fastsatte fordelingsnorm for afholdelse af fredningserstatningen.

Fredningsnævnets kendelse, herunder den foretagne erstatningsfordeling, vil følgelig være at stadfæste med de af det foranstående følgende ændringer.

Et kort nr. Ra 119 visende grænserne for det fredede område er vedhæftet nærværende kendelse.

Thi bestemmes:

Den af fredningsnævnet for Randers amt den 23. maj 1960 afsagte kendelse vedrørende fredning af dele af matr.nr. 4b og 4q af Skødstrup by og sogn stadfæstes med de af det foranstående følgende ændringer.

I erstatning udbetales der gårdejer Anders Rasmus Nielsen

5.

Skødstrup pr. Skødstrup, 40.000 kr. + renter 5% p.a. fra den 23. maj 1960 at regne til betaling sker.

Erstatningen udredes af nedennævnte med følgende anparter:

Statskassen	60%
Randers amtsfond	15%
Skødstrup kommune	5%
Aarhus kommune	14%
og dennes forstadkommuner under et	6%
men indbyrdes fordelt efter folketal (pr. 1.4.1959):	
Aaby	10.506
Brabrand-Sdr. Aarslev	5.739
Hasle-Skejby-Lisbjerg	4.446
Holme-Tranbjerg	9.998
Vejlbjby-Risskov	10.911
Viby	14.154.

P.o.v.

sign. Bent Christensen

Begæres tinglyst på matr. nr. 4 b og 4 q Skødstrup by og sogn
Fredningsnævnet for Randers amt
Dommerkontoret i Mariager , den 11/10 1961.

I f.f.

sign. A. H. Andersen
sekr.

Indført i dagbogen for retten i Hornslet

d.

12 OKT. 1961

Lvst. Tingbog:

Skødstrup

Akt: Skab B Nr. 437

Genpartens rigtighed bekræftet

[Signature]

Karl Klarskov

Akt: Skab nr.
(udfyldes af dommerkontoret)

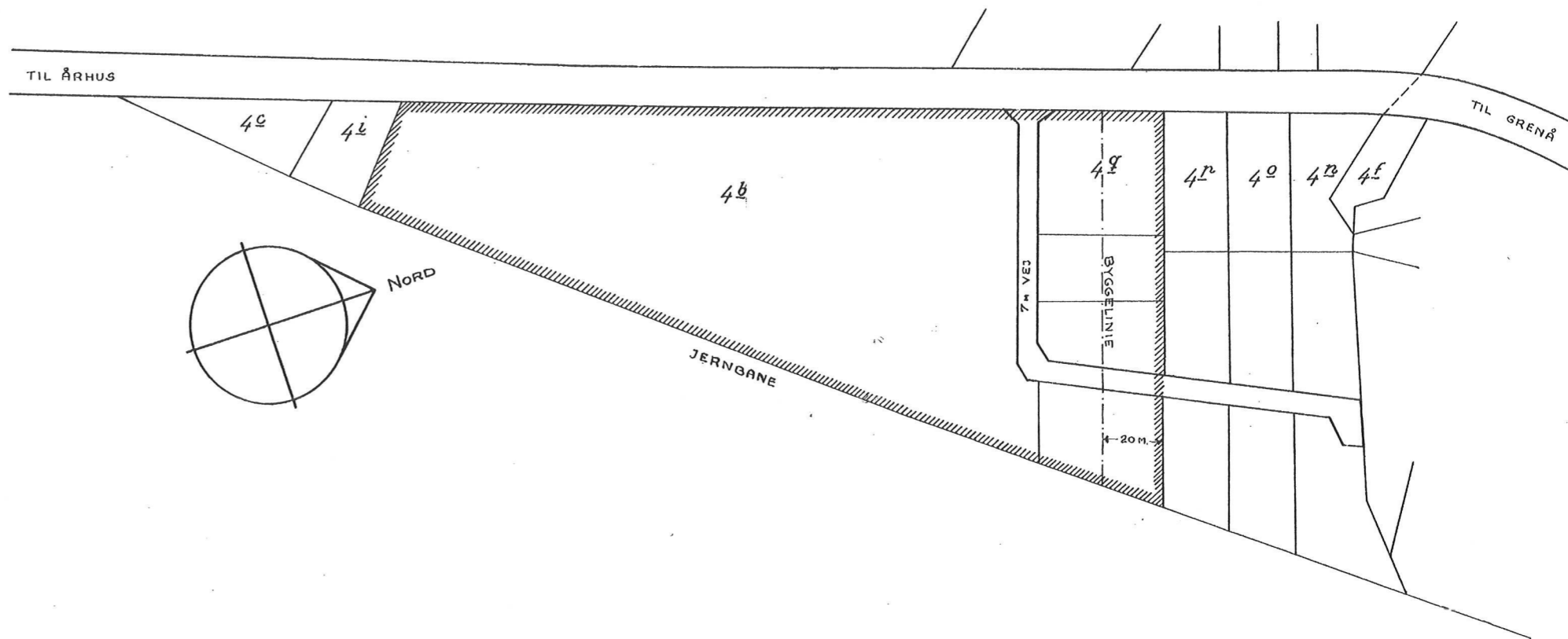

////// GRÆNSE FOR FREDET AREAL

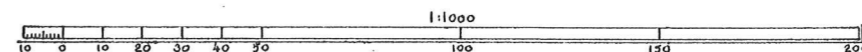

Naturfredningskomiteens kontor København d. 19-6-61
By: SKJØDSTRUP
Sogn: -----
Plan nr. RA. 119

At denne korttegning er nøjagtig gengiver af det originale kort vedrørende ejendommen(e)

Bestillingsformular
Y-4 fløj
Jensen & Kjeldskov A/S

nr. 4 af Y af Skjødstrup By Skjødstrup Sogn
attesteres herved. Kjøbenhavn d. 30-8-1961

Justitsministeriets geopræstationsform. Til kort

sovn: 2 a m. fl.,
(i København kvarter)
eller (i de sønderjydske lands-
dele) bd. og bl. i tingbogen,
art. nr., ejerlav, sogn.

Stempel: kr. øre +
Skødstrup by
og sogn.

Akt: Skab E nr 646
(udfyldes af dommerkontoret)

Købers }
Kreditors } bopæl:

Gade og hus nr.:

Anmelder:

Århus kommune
Stadsingeniørens kontor

D. 12. DEC. 1974 * 17739

E K S T R A K T - U D S K R I F T.

År 1974, den 21. oktober, afsagdes af landvæsenskommissionen for
Århus amtskommunes 2. område i
lvk. sag 1/1974

Skødstrup - Løgten kloak-
og renseanlæg, hvorom der
er afsagt kendelse den 14.
december 1971 i sag 16/1971
og 17/1971 samt

tillægskendelse I den 20. marts 1972, tillægskendelse II den 24.
maj 1972 og tillægskendelse III den 24. maj 1974 (lvk. 3/1974)
sålydende

Tillægskendelse IV

om regnskabsopgørelse og udgiftsfordeling og
om generelle bestemmelser for Skødstrup - Løgten kloak- og rense-
anlæg.

A. Kommissionens nedsættelse.

Kommissionen består af formanden, dommer Ehrenreich, Århus og
kommissærerne, gårdejer Viggo Bomholt, Skøring og gartneriejer A.
Kondrup, Lystrup.

Som teknisk sagkyndig medhjælper er antaget civilingeniør
P. Vilh. Pedersen, Randers.

B. Rekvirentens redegørelse.

Magistratens 2. afdeling har med skrivelse af 20. december
1973 til kommissionen fremsendt forslag til påligning af tilslut-
ningsbidrag og vandafledningsafgift for kloakerede ejendomme i

Skødstrup - Løgten, vedlagt en indstilling af 30. oktober 1973 til Århus byråd, som har tiltrådt indstillingen den 28. november 1973.

.....

E.4. Tinglysning.

Til sikring af ledninger og regnvandsbassiner på private arealer, skal der på Århus kommunes foranstaltning ved ekstraktudskrift af nærværende kendelse med henvisning til fornødent tinglysningsrids tinglyses nedenstående bestemmelser på de nævnte matrikelnumre med prioritet forud for pantegæld

1. Ledninger for henholdsvis regn- og spildevand samt regnvandsbassiner er beliggende på de pågældende ejendomme således som vist på vedhæftede deklarationsrids.
2. Ledningerne med brønde samt regnvandsbassinerr..... henligge uforstyrret, og der skal gives de til enhver tid berettigede adgang til eftersyn og rensning samt til at foretage reparations- og vedligeholdelsesarbejder i det omfang magistratens 2. afdeling skønner det nødvendigt.
3. Uden forud indhentet tilladelse hos byrådet er det forbudt i et bælte af 2 m på hver side over ledninger med brønde at bygge, foretage større træplantninger eller overhovedet i værksætte noget, der kan være til skade for ledningerne eller til hinder for eftersyn, reparations- eller vedligeholdelsesarbejder.
4. Funktionen af regnvandsbassinerne skal stedse være uforstyrret, der må ikke bygges, plantes eller foretages terrænreguleringer, der ændrer bassinets rumindhold eller hindrer vandets tilløb til bygværkerne.
5. Der må til enhver tid tåles de ulemper, der kan være forbundet med eventuelle fremtidige eftersyns-, reparations- og vedligeholdelsesarbejder. Erstatning for eventuel forvoldt skade fastsættes i mangel af mindelig overenskomst af uvildige mænd udmeldt af retten.
6. Påtaleretten tilkommer Århus byråd.

Justitsministeriets genpartapir. Til skøder
skadesbreve, kvitteringer til udslettelse og andre
påtegninger m. m. (vedr. fast ejendom).

Mtr. nr., ejerlav, sogn:
(i København-kvartér)
eller (i de sønderjydske lands-
dele) bd. og bl. i tingbogen,
art. nr., ejerlav, sogn.

Ejerlejligh-
hederne nr.
1, 2, 3, 4, 5 og 6 af
matr.nr. 3 ac,
Hejlmager by,
Skødstrup sogn.

Stempel: kr.

Akt: Skab Enr 646
(udfyldes af dommerkontoret)

03505 Købers
Kreditors } bopæl:

Gade og hus nr.:

Anmelder:

Århus kommune
stadsingeniørens kontor

Påtegning på ekstraktudskrift af landvæsenskommissionskendelse
af 21. oktober 1974, tinglyst den 12. december 1974 på matr.nr.
2 a m.fl., Skødstrup by og sogn.

Ovennævnte ekstraktudskrift begæres, i henhold til vandløbslo-
vens § 89, stk. 1, tinglyst servitutstiftende med prioritet
forud for pantegæld på ejerlejlighederne nr. 1, 2, 3, 4, 5 og
6 af matr.nr. 3 ac, Hjelmager by, Skødstrup sogn.

Århus byråd

P.b.v.

Orla S. Hyllested
sign.

Olaf P. Christensen
sign.

/ Johannes M. Sørensen
sign.

Herved bekræftes at ejerlejlighederne nr. 1, 2, 3, 4, 5 og 6
af matr.nr. 3 ac, Hjelmager by, Skødstrup sogn, er omfattet af
kommissionens kendelse af 21. oktober 1974.

Landvæsenskommissionen for Århus amtskommunes 2. område,
den.....18. februar 1975

Ehrenreich
sign.

Indført i dagbogen for
Århus by- og herredsret

28 FEB 1975

Er.

8

~~LISTE~~

ANT. FR. 646

Omry : ejd er rent til bekræftet

B. Brohm

Indført i dagbogen for
Århus by- og herredsret

12 DEC 1974

AKT FNR 646

~~LYST~~

oplyst for. ang. Bar Hjelmarer,
da denne er oprettet i
Ejerløjshæder.

Årsnr: Tid er uoverensstemmende.

Karen Moustesgård

Deklarationen skal tinglyses på følgende matrikelnumre:

Deklarationsrids nr. 1: 2 a, 6 e, 7 u, 7 v, 8 fd, 9 a, 9 g,
9 h, 17 a, 17 b, 17 c, 17 e, 17 g,
17 co, 31 a, Skødstrup by og sogn.

Deklarationsrids nr. 2: 1 a, 3 i, 3 x, 3 g, 10 a, 11 a, 11 k,
11 l, Skødstrup by og sogn.

Deklarationsrids nr. 3: 4 a, 4 q, 4 n, 4 r, 4 s, 4 t, 4 z,
4 y, 4 ø, 4 ø, 5 c, 4 x, 5 r, 5 x,
5 y, 5 q, 5 ø, 5 ad, Skødstrup by og
sogn.

2 ad, 3 h, 3 s, 3 q, 3 v, 3 x, 3 y,
3 z, 3 ø, 3 ø, 3 aa, 3 ab, 3 ac, 3 ae,
3 af, 3 ag, 8 e, Hjelmager by, Skød-
strup sogn.

Deklarationsrids nr. 4: 1 d, 1 e, 3 a, 3 m, 3 n, 3 o, 42 a,
42 c, 42 d, 42 e, 42 f, 42 k, 42 o,
42 p, Skødstrup by og sogn.

Deklarationsrids nr. 5: 2 a, 2 at, 2 ed, 2 et, 2 ez, 2 øø,
Hjelmager by, Skødstrup sogn.

Deklarationsrids nr. 6: 1 b, 1 d, 1 e, 1 f, 1 h, 1 n, 1 q,
Hjelmager by, Skødstrup sogn.
2 a, 2 p, 2 r, 2 aa, 2 ab, 2 ag, 2 at,
2 av, 2 æø, 2 bo, 2 bz, 2 bø, 2 ef,
14 x, 14 ø, 15 i, 15 l, 15 m, 15 n,
15 o, 15 q, 15 r, 15 s, 15 t, 15 as,
Segalt by, Skødstrup sogn.

Deklarationsrids nr. 7: 1 a og 2 l, Hjelmager by, Skødstrup
sogn.

15 a, Segalt by, Skødstrup sogn.

Deklarationsrids nr. 8: 2 a og 2 øø, Segalt by, Skødstrup sogn.

Tinglysning skal ske på de berørte matr.nr., og de matrikelnumre,
der sammen med disse udgør en samlet ejendom, men notering sker
kun på de berørte matr.nr.

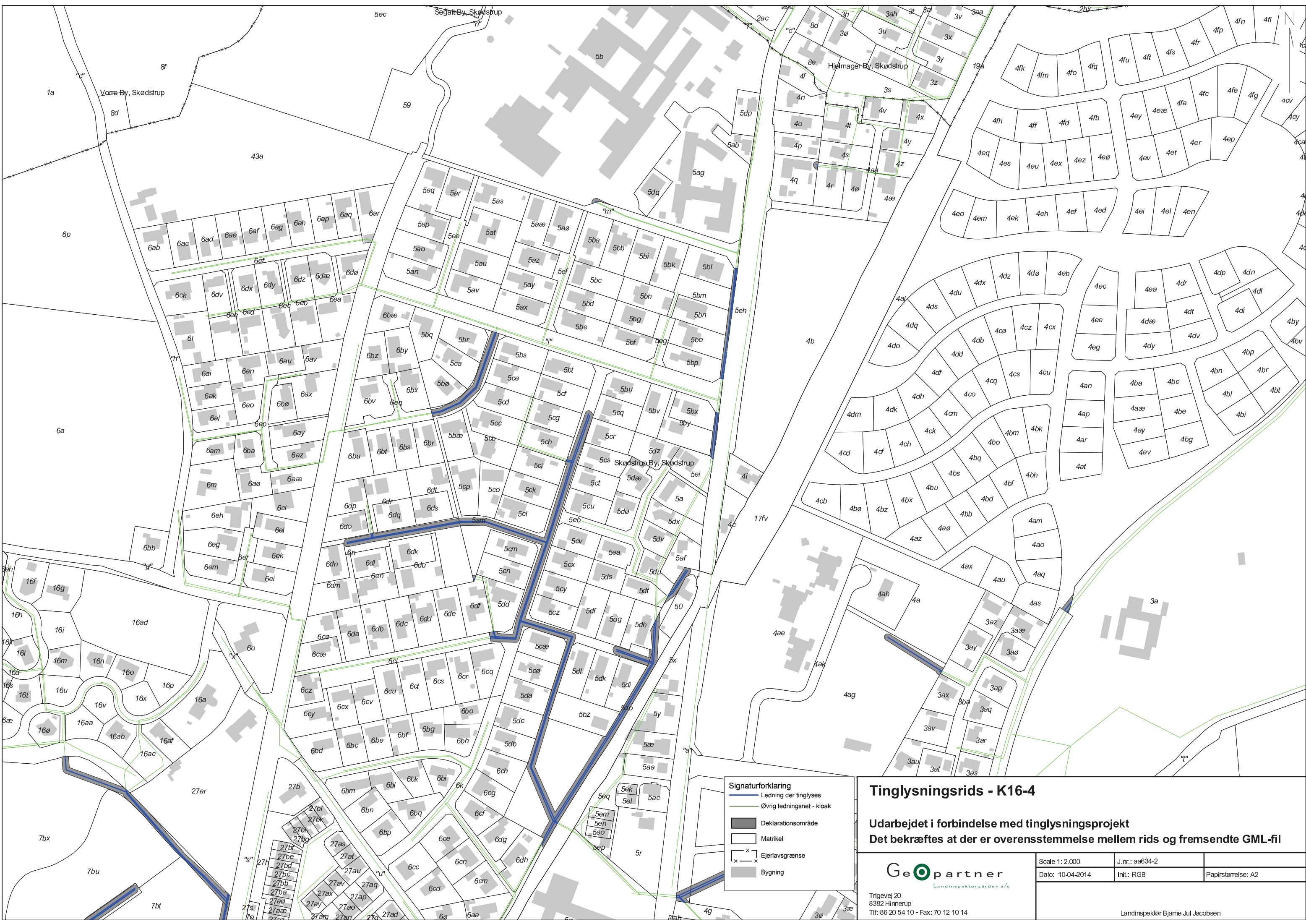

- Signaturforklaring**
- Ledning der tinglyses
 - Øvrig ledningsnet - kloak
 - Deklarationsområde
 - Matrikel
 - Ejerlavsrænse
 - Bygning

Tinglysningsrids - K16-4

Udarbejdet i forbindelse med tinglysningsprojekt

Det bekræftes at der er overensstemmelse mellem rids og fremsendte GML-fil

 Landinspektorgården a/s Trigevej 20 8382 Hinnerup Tlf: 86 20 54 10 - Fax: 70 12 10 14	Scale 1: 2.000	J.nr.: aa634-2	
	Dato: 10-04-2014	Init.: RGB	Papirstørrelse: A2
Landinspektør Bjørn Jul Jacobsen			

Aktuelt tinglyst dokument



Dokument:

Dato/løbenummer: 27.04.2015-1006338863

Senest påtegnet:

27.04.2015 09:37:08

Ejendom:

Adresse: Studstrupvej 11B
8541 Skødstrup

Landsejerlav: Åstrup By, Skødstrup
Matrikelnummer: 0001q

Landsejerlav: Åstrup By, Skødstrup
Matrikelnummer: 0001c

Adresse: Åstrupvej 7
8541 Skødstrup

Landsejerlav: Skødstrup By, Skødstrup
Matrikelnummer: 0052

Adresse: Bakkely 950
8541 Skødstrup

Landsejerlav: Skødstrup By, Skødstrup
Matrikelnummer: 0010bæ

Adresse: Engskovgård 952
8541 Skødstrup

Landsejerlav: Skødstrup By, Skødstrup
Matrikelnummer: 0058

Landsejerlav: Skødstrup By, Skødstrup
Matrikelnummer: 0057

Adresse: Engskovgård 950
8541 Skødstrup

Landsejerlav: Skødstrup By, Skødstrup
Matrikelnummer: 0010bg

Adresse: Grenåvej 635B
8541 Skødstrup

Landsejerlav: Skødstrup By, Skødstrup
Matrikelnummer: 0002h

Adresse: Bakketofte 3C
8541 Skødstrup

Landsejerlav: Skødstrup By, Skødstrup
Matrikelnummer: 0002ao

Adresse: Engskovvænget 950
8541 Skødstrup
Landsejerlav: Skødstrup By, Skødstrup
Matrikelnummer: 0010bz

Adresse: Bakketofte 950
8541 Skødstrup
Landsejerlav: Skødstrup By, Skødstrup
Matrikelnummer: 0002ah
Landsejerlav: Skødstrup By, Skødstrup
Matrikelnummer: 0002n
Landsejerlav: Skødstrup By, Skødstrup
Matrikelnummer: 0002ag
Landsejerlav: Skødstrup By, Skødstrup
Matrikelnummer: 0002af
Landsejerlav: Skødstrup By, Skødstrup
Matrikelnummer: 0002ae
Landsejerlav: Skødstrup By, Skødstrup
Matrikelnummer: 0002ap

Adresse: Virupvej 69
8530 Hjortshøj
Landsejerlav: Hjortshøj By, Hjortshøj
Matrikelnummer: 0003bc

Adresse: Virupvej 17
8530 Hjortshøj
Landsejerlav: Hjortshøj By, Hjortshøj
Matrikelnummer: 0003km
Landsejerlav: Hjortshøj By, Hjortshøj
Matrikelnummer: 0003a

Adresse: Løvgangen 12
8530 Hjortshøj
Landsejerlav: Hjortshøj By, Hjortshøj
Matrikelnummer: 0003ag

Adresse: Virupvej 97
8530 Hjortshøj
Landsejerlav: Virup Skov, Hjortshøj
Matrikelnummer: 0003a

Adresse: Indelukket 22
8520 Lystrup
Landsejerlav: Elsted By, Elsted
Matrikelnummer: 0014fg
Landsejerlav: Elsted By, Elsted
Matrikelnummer: 0012gu
Landsejerlav: Elsted By, Elsted
Matrikelnummer: 0012gx

Adresse: Elmehaven 950
8520 Lystrup
Landsejerlav: Elsted By, Elsted
Matrikelnummer: 0012gt

Adresse: Rugmarken 953
8520 Lystrup
Landsejerlav: Elsted By, Elsted
Matrikelnummer: 0010db
Landsejerlav: Elsted By, Elsted
Matrikelnummer: 0010fo

Adresse: Indelukket 954
8520 Lystrup
Landsejerlav: Elsted By, Elsted
Matrikelnummer: 0011kn

Adresse: Indelukket 20
8520 Lystrup
Landsejerlav: Elsted By, Elsted
Matrikelnummer: 0012kq

Adresse: Asmusgårdsvej 956
8520 Lystrup
Landsejerlav: Elsted By, Elsted
Matrikelnummer: 0014fd

Adresse: Kirsebærhaven 950
8520 Lystrup
Landsejerlav: Elsted By, Elsted
Matrikelnummer: 0011ek

Adresse: Lystrup Centervej 2A
8520 Lystrup
Landsejerlav: Elsted By, Elsted
Matrikelnummer: 0015ig

Adresse: Asmusgårdsvej 952
8520 Lystrup
Landsejerlav: Elsted By, Elsted
Matrikelnummer: 0012aø

Adresse: Lystrup Centervej 6
8520 Lystrup
Landsejerlav: Elsted By, Elsted
Matrikelnummer: 0015il
Landsejerlav: Elsted By, Elsted
Matrikelnummer: 0015eb
Landsejerlav: Elsted By, Elsted
Matrikelnummer: 0015ik

Adresse: Damstræde 11
8520 Lystrup
Landsejerlav: Elsted By, Elsted
Matrikelnummer: 0049

Adresse: Elsted Skolevej 950
8520 Lystrup
Landsejerlav: Elsted By, Elsted

Matrikelnummer: 0006i
Landsejerlav: Elsted By, Elsted
Matrikelnummer: 0006lg

Adresse: Indelukket 952
8520 Lystrup
Landsejerlav: Elsted By, Elsted
Matrikelnummer: 0011br

Adresse: Solbærhaven 950
8520 Lystrup
Landsejerlav: Elsted By, Elsted
Matrikelnummer: 0011bu

Adresse: Sønderskovvej 954
8520 Lystrup
Ejendomstype: Grund
Landsejerlav: Elsted By, Elsted
Matrikelnummer: 0009oc
Landsejerlav: Elsted By, Elsted
Matrikelnummer: 0009nv
Landsejerlav: Elsted By, Elsted
Matrikelnummer: 0009f
Landsejerlav: Elsted By, Elsted
Matrikelnummer: 0009od
Landsejerlav: Elsted By, Elsted
Matrikelnummer: 0009ob
Landsejerlav: Elsted By, Elsted
Matrikelnummer: 0009nø

Adresse: Elsted Skolevej 6
8520 Lystrup
Landsejerlav: Elsted By, Elsted
Matrikelnummer: 0009e
Landsejerlav: Elsted By, Elsted
Matrikelnummer: 0009nz
Landsejerlav: Elsted By, Elsted
Matrikelnummer: 0009næ

Adresse: Bystævnet 950
8520 Lystrup
Landsejerlav: Elsted By, Elsted
Matrikelnummer: 0007a

Adresse: Lystrupvej 256
8520 Lystrup
Landsejerlav: Elsted By, Elsted
Matrikelnummer: 0015ed

Adresse: Lystrup Centervej 102
8520 Lystrup
Landsejerlav: Elsted By, Elsted
Matrikelnummer: 0009oe
Landsejerlav: Elsted By, Elsted
Matrikelnummer: 0009gb

Adresse: Lystrup Centervej 100A
8520 Lystrup
Ejendomstype: Grund
Landsejerlav: Elsted By, Elsted
Matrikelnummer: 0009ny

Adresse: Lystrup Centervej 950
8520 Lystrup
Landsejerlav: Elsted By, Elsted
Matrikelnummer: 0015fe

Adresse: Elstedvej 951
8520 Lystrup
Landsejerlav: Elsted By, Elsted
Matrikelnummer: 0006u
Landsejerlav: Elsted By, Elsted
Matrikelnummer: 0006lh

Adresse: Elleparken 952
8520 Lystrup
Landsejerlav: Elsted By, Elsted
Matrikelnummer: 0006kh

Adresse: Lille Elstedvej 135
8520 Lystrup
Landsejerlav: Elsted By, Elsted
Matrikelnummer: 0007is

Adresse: Ellebrinken 238
8520 Lystrup
Landsejerlav: Elsted By, Elsted
Matrikelnummer: 0006ku

Adresse: Hovmarken 951
8520 Lystrup
Landsejerlav: Elsted By, Elsted
Matrikelnummer: 0009oa
Landsejerlav: Elsted By, Elsted
Matrikelnummer: 0009lt

Adresse: Vosnæsvej 1
8541 Skødstrup
Landsejerlav: Segalt By, Skødstrup
Matrikelnummer: 0010f
Landsejerlav: Segalt By, Skødstrup
Matrikelnummer: 0012h
Landsejerlav: Segalt By, Skødstrup
Matrikelnummer: 0013t
Landsejerlav: Segalt By, Skødstrup
Matrikelnummer: 0012b
Landsejerlav: Segalt By, Skødstrup
Matrikelnummer: 0013b
Landsejerlav: Segalt By, Skødstrup
Matrikelnummer: 0006h

Adresse: Hjelmagervænget 950
8541 Skødstrup
Landsejerlav: Segalt By, Skødstrup
Matrikelnummer: 0015bb

Adresse: Hjelmagervej 18A
8541 Skødstrup
Landsejerlav: Skødstrup By, Skødstrup
Matrikelnummer: 0042e

Adresse: Løgten Østervej 25A
8541 Skødstrup
Landsejerlav: Skødstrup By, Skødstrup
Matrikelnummer: 0004al

Adresse: Ny Studstrupvej 5A
8541 Skødstrup
Ejendomstype: Grund
Landsejerlav: Skødstrup By, Skødstrup
Matrikelnummer: 0004ag

Adresse: Grenåvej 702
8541 Skødstrup
Landsejerlav: Skødstrup By, Skødstrup
Matrikelnummer: 0004q

Adresse: Ny Studstrupvej 2C
8541 Skødstrup
Landsejerlav: Skødstrup By, Skødstrup
Matrikelnummer: 0004fz

Adresse: Fuglehegnet 1
8541 Skødstrup
Landsejerlav: Skødstrup By, Skødstrup
Matrikelnummer: 0004fy

Adresse: Grenåvej 699B
8541 Skødstrup
Landsejerlav: Skødstrup By, Skødstrup
Matrikelnummer: 0005ee
Landsejerlav: Skødstrup By, Skødstrup
Matrikelnummer: 0005eg
Landsejerlav: Skødstrup By, Skødstrup
Matrikelnummer: 0005ef
Landsejerlav: Skødstrup By, Skødstrup
Matrikelnummer: 0005eh
Landsejerlav: Skødstrup By, Skødstrup
Matrikelnummer: 0005am
Landsejerlav: Skødstrup By, Skødstrup
Matrikelnummer: 0005ei

Adresse: Hunderosevej 5
8541 Skødstrup
Landsejerlav: Skødstrup By, Skødstrup

Matrikelnummer: 0006n
Landsejerlav: Skødstrup By, Skødstrup
Matrikelnummer: 0006er

Adresse: Elmely 12
8541 Skødstrup
Landsejerlav: Skødstrup By, Skødstrup
Matrikelnummer: 0005do

Adresse: Tronkærgårdsvej 2A
8541 Skødstrup
Landsejerlav: Skødstrup By, Skødstrup
Matrikelnummer: 0007bt

Adresse: Tronkærgårdsvej 1A
8541 Skødstrup
Landsejerlav: Skødstrup By, Skødstrup
Matrikelnummer: 0007af

Adresse: Stationsvangen 10
8541 Skødstrup
Landsejerlav: Skødstrup By, Skødstrup
Matrikelnummer: 0002ai

Adresse: Tronkærgårdsvej 950
8541 Skødstrup
Landsejerlav: Skødstrup By, Skødstrup
Matrikelnummer: 0007bx

Adresse: Tronkærgårdsvej 960
8541 Skødstrup
Landsejerlav: Skødstrup By, Skødstrup
Matrikelnummer: 0007a
Landsejerlav: Skødstrup By, Skødstrup
Matrikelnummer: 0007eu
Landsejerlav: Skødstrup By, Skødstrup
Matrikelnummer: 0007ev
Landsejerlav: Skødstrup By, Skødstrup
Matrikelnummer: 0007ex

Adresse: Ny Studstrupvej 6
8541 Skødstrup
Landsejerlav: Skødstrup By, Skødstrup
Matrikelnummer: 0004a
Landsejerlav: Skødstrup By, Skødstrup
Matrikelnummer: 0004ak
Landsejerlav: Skødstrup By, Skødstrup
Matrikelnummer: 0004ai
Landsejerlav: Skødstrup By, Skødstrup
Matrikelnummer: 0001ak
Landsejerlav: Skødstrup By, Skødstrup
Matrikelnummer: 0004fv

Adresse: Kløvervangen 70
8541 Skødstrup

Landsejerlav: Skødstrup By, Skødstrup
Matrikelnummer: 0008fi

Adresse: Rosenbakken 4
8541 Skødstrup

Ejendomstype: Grund
Landsejerlav: Skødstrup By, Skødstrup
Matrikelnummer: 0005b

Landsejerlav: Skødstrup By, Skødstrup
Matrikelnummer: 0005ec

Landsejerlav: Skødstrup By, Skødstrup
Matrikelnummer: 0059

Adresse: Stationsstien 951
8541 Skødstrup

Landsejerlav: Skødstrup By, Skødstrup
Matrikelnummer: 0008d

Adresse: Gammel Kirkevej 69A
8530 Hjortshøj

Landsejerlav: Hjortshøj By, Hjortshøj
Matrikelnummer: 0010bk

Adresse: Gammel Kirkevej 951
8530 Hjortshøj

Landsejerlav: Hjortshøj By, Hjortshøj
Matrikelnummer: 0007db

Adresse: Gammel Kirkevej 65
8530 Hjortshøj

Landsejerlav: Hjortshøj By, Hjortshøj
Matrikelnummer: 0034

Adresse: Gammel Kirkevej 170
8530 Hjortshøj

Landsejerlav: Hjortshøj By, Hjortshøj
Matrikelnummer: 0007co

Landsejerlav: Hjortshøj By, Hjortshøj
Matrikelnummer: 0007cu

Landsejerlav: Hjortshøj By, Hjortshøj
Matrikelnummer: 0007p

Adresse: Virupvej 5
8530 Hjortshøj

Landsejerlav: Hjortshøj By, Hjortshøj
Matrikelnummer: 0008i

Adresse: Østergårdstøften 4
8530 Hjortshøj

Landsejerlav: Hjortshøj By, Hjortshøj
Matrikelnummer: 0003ny

Adresse: Hybenhaven 950
8520 Lystrup

Landsejerlav: Elsted By, Elsted

Matrikelnummer: 0012b

Adresse: Smedebakken 16
8530 Hjortshøj

Landsejerlav: Hjortshøj By, Hjortshøj
Matrikelnummer: 0002a

Adresse: Tronkærgårdsvej 24
8541 Skødstrup

Landsejerlav: Skødstrup By, Skødstrup
Matrikelnummer: 0007gc

Adresse: Gammel Kirkevej 80K
8530 Hjortshøj

Landsejerlav: Hjortshøj By, Hjortshøj
Matrikelnummer: 0007ef

Adresse: Fuglehegnet 9
8541 Skødstrup

Landsejerlav: Skødstrup By, Skødstrup
Matrikelnummer: 0004gs

Adresse: Fuglehegnet 14
8541 Skødstrup

Landsejerlav: Skødstrup By, Skødstrup
Matrikelnummer: 0004gh

Adresse: Fuglehegnet 12
8541 Skødstrup

Landsejerlav: Skødstrup By, Skødstrup
Matrikelnummer: 0004gf

Adresse: Fuglehegnet 10
8541 Skødstrup

Landsejerlav: Skødstrup By, Skødstrup
Matrikelnummer: 0004gd

Adresse: Fuglehegnet 8
8541 Skødstrup

Landsejerlav: Skødstrup By, Skødstrup
Matrikelnummer: 0004gc

Adresse: Fuglehegnet 6
8541 Skødstrup

Landsejerlav: Skødstrup By, Skødstrup
Matrikelnummer: 0004ga

Adresse: Fuglehegnet 16
8541 Skødstrup

Landsejerlav: Skødstrup By, Skødstrup
Matrikelnummer: 0004gi

Adresse: Fuglehegnet 18
8541 Skødstrup

Landsejerlav: Skødstrup By, Skødstrup

Matrikelnummer: 0004gk
Adresse: Asmusgårdsvej 75
8520 Lystrup
Landsejerlav: Elsted By, Elsted
Matrikelnummer: 0012ks

Servitut:
Dokument type: Servitut

Myndighed:
Navn: Aarhus Kommune
Rådhuspladsen 2
8000 Århus C
Cvr-nr.: 55133018

Påtaleberettiget:
Navn: AARHUS VAND A/S
Bautavej 1
8210 Århus V
Cvr-nr.: 32562361

Tekniske anlæg:
Afløb: ledninger og tekniske anlæg

Servitut tekst:
Deklaration om regn- og spildevandsledninger og regn- og spildevandsbassiner

Deklaration om regn- og spildevandsledninger og regn- og spildevandsbassiner
Undertegnede ejere bestemmer herved bindende for nuværende og senere ejere af nævnte ejendomme:
1. De på ovennævnte ejendom beliggende regn- og spildevandsledninger med tilhørende brønde, som vist på vedlagte deklarationsrids (eRids), skal respekteres. Ledningernes tilstedeværelse er sikret varigt og ubetinget. Der skal være uhindret adgang til eftersyn og rensning samt til at foretage reparations- og vedligeholdelsesarbejder i fornødent omfang, herunder dimensionsforøgelse.
2. Uden forud indhentet tilladelse fra ledningsejeren er det ikke tilladt at bygge eller etablere andre faste anlæg, at foretage terrænregulering eller at plante større træer eller buske over ledninger og brønde eller nærmere disses midte end 3,0 m eller overhovedet at iværksætte noget, der er til skade for ledninger og brønde eller til hinder for deres

rensning eller vedligeholdelse. Eksisterende bygninger, og bygninger der er givet byggetilladelse til på tinglysningstidspunktet, er undtaget for ovenstående bestemmelse.

3. Der må til enhver tid tåles de ulemper, der kan være forbundet med eventuelle fremtidige eftersyns-, reparations- og vedligeholdelsesarbejder. Arealer, som bliver omfattet af sådanne arbejder afleveres i reableret stand snarest efter arbejdets udførelse. Erstatning for eventuel forvoldt skade i forbindelse med de nævnte arbejder fastsættes i mangel af mindelig overenskomst af uvildige personer udmeldt af retten. Ved ikkeakutte eftersyns- og reparationsarbejder er den påtaleberettigede pligtig til at underrette ejeren/ejerne om det påtænkte arbejde med mindst 14 dages varsel.

4. Ledninger og brønde beliggende i vejarealer ligger efter gæsteprincippet. Øvrige ledninger og brønde er ikke omfattet af gæsteprincippet. Ledningsejer har betalt grundejer kompensation for sikring af nærværende rettigheder.

5. Ledningsejeren er berettiget til, uden grundejerens accept, at overdrage til tredjemand de rettigheder og pligter, som følger af denne servitut.

6. Påtaleberettiget er den til enhver tid værende ledningsejer.

7. Ledningsejer på anmeldelsestidspunktet er: Aarhus Vand A/S, cvr.nr. 32562361.

8. Med hensyn til de på ejendommen hvilende servitutter og pantehæftelser henvises til ejendommens blade i tingbogen.

Følgende hæftelser respekteres:

Landsejerlav:	Skødstrup By, Skødstrup
Matrikelnummer:	0006n
Landsejerlav:	Skødstrup By, Skødstrup
Matrikelnummer:	0006er

Dato/løbenummer:	13.08.1975-13123-63
Dokumenttype:	Ejerpantebrev
Hovedstol:	350.000 DKK
Kreditor:	Århus Komm

Ejendomstype:	Grund
Landsejerlav:	Skødstrup By, Skødstrup
Matrikelnummer:	0005b
Landsejerlav:	Skødstrup By, Skødstrup
Matrikelnummer:	0005ec
Landsejerlav:	Skødstrup By, Skødstrup
Matrikelnummer:	0059

Dato/løbenummer:	12.03.1956-902577-63
Dokumenttype:	Pantebrev
Hovedstol:	190.000 DKK
Kreditor:	Statskassen

**Følgende servitutter
respekteres:**

Landsejerlav: Åstrup By, Skødstrup
Matrikelnummer: 0001q
Landsejerlav: Åstrup By, Skødstrup
Matrikelnummer: 0001c

Dato/løbenummer: 07.10.1966-992940-63
Dokument type: Servitut

Dato/løbenummer: 20.01.1986-7142-63
Dokument type: Servitut

Dato/løbenummer: 10.06.1991-32978-63
Dokument type: Servitut

Dato/løbenummer: 03.11.1995-117734-63
Dokument type: Servitut

Dato/løbenummer: 23.09.2002-94337-63
Dokument type: Servitut

Landsejerlav: Skødstrup By, Skødstrup
Matrikelnummer: 0052

Dato/løbenummer: 12.03.1966-1116-63
Dokument type: Servitut

Dato/løbenummer: 12.03.1966-1117-63
Dokument type: Servitut

Dato/løbenummer: 20.01.1986-7139-63
Dokument type: Servitut

Dato/løbenummer: 20.01.1986-7141-63
Dokument type: Servitut

Landsejerlav: Skødstrup By, Skødstrup
Matrikelnummer: 0010bæ

Dato/løbenummer: 15.05.1937-993765-63
Dokument type: Servitut

Dato/løbenummer: 30.01.1971-993768-63
Dokument type: Servitut

Dato/løbenummer: 12.09.1984-20764-63
Dokument type: Servitut

Dato/løbenummer: 04.07.1990-37205-63
Dokument type: Servitut

Dato/løbenummer: 23.11.2007-101256-63
Dokument type: Servitut

Dato/løbnummer: 28.11.2007-102084-63
Dokument type: Servitut

Dato/løbnummer: 23.11.2007-101256-63
Dokument type: Servitut

Landsejerlav: Skødstrup By, Skødstrup
Matrikelnummer: 0058
Landsejerlav: Skødstrup By, Skødstrup
Matrikelnummer: 0057

Dato/løbnummer: 15.05.1937-993765-63
Dokument type: Servitut

Dato/løbnummer: 19.09.2000-66302-63
Dokument type: Servitut

Dato/løbnummer: 11.07.2003-85449-63
Dokument type: Servitut

Dato/løbnummer: 12.12.1974-17739-63
Dokument type: Servitut

Dato/løbnummer: 12.12.1974-17739-63
Dokument type: Servitut

Dato/løbnummer: 12.12.1974-17739-63
Dokument type: Servitut

Dato/løbnummer: 26.09.1984-22003-63
Dokument type: Servitut

Dato/løbnummer: 13.06.1986-55221-63
Dokument type: Servitut

Dato/løbnummer: 20.04.1989-26527-63
Dokument type: Servitut

Dato/løbnummer: 20.04.1989-26528-63
Dokument type: Servitut

Dato/løbnummer: 21.03.1990-16191-63
Dokument type: Servitut

Dato/løbnummer: 17.07.1991-42529-63
Dokument type: Servitut

Dato/løbnummer: 03.05.2000-33216-63
Dokument type: Servitut

Landsejerlav: Skødstrup By, Skødstrup
Matrikelnummer: 0010bg

Dato/løbnummer: 15.05.1937-993765-63
Dokument type: Servitut

Dato/løbenummer: Dokument type:	06.05.1992-30050-63 Servitut
Dato/løbenummer: Dokument type:	03.05.2000-33216-63 Servitut
Dato/løbenummer: Dokument type:	19.09.2000-66302-63 Servitut
Dato/løbenummer: Dokument type:	12.12.1974-17739-63 Servitut
Dato/løbenummer: Dokument type:	12.12.1974-17739-63 Servitut
Dato/løbenummer: Dokument type:	12.12.1974-17739-63 Servitut
Dato/løbenummer: Dokument type:	26.09.1984-22003-63 Servitut
Dato/løbenummer: Dokument type:	13.06.1986-55221-63 Servitut
Dato/løbenummer: Dokument type:	20.04.1989-26527-63 Servitut
Dato/løbenummer: Dokument type:	20.04.1989-26528-63 Servitut
Dato/løbenummer: Dokument type:	21.03.1990-16191-63 Servitut
Dato/løbenummer: Dokument type:	04.07.1990-37205-63 Servitut
Dato/løbenummer: Dokument type:	17.07.1991-42529-63 Servitut
Landsejerlav: Matrikelnummer:	Skødstrup By, Skødstrup 0002h
Dato/løbenummer: Dokument type:	15.12.1966-990622-63 Servitut
Dato/løbenummer: Dokument type:	12.08.2010-1000927583 Servitut
Dato/løbenummer: Dokument type:	12.12.1974-17739-63 Servitut
Dato/løbenummer: Dokument type:	12.12.1974-17739-63 Servitut

Dato/løbnummer: Dokument type:	05.01.1967-990623-63 Servitut
Dato/løbnummer: Dokument type:	30.03.1968-990624-63 Servitut
Dato/løbnummer: Dokument type:	30.01.1971-990625-63 Servitut
Dato/løbnummer: Dokument type:	12.12.1974-17739-63 Servitut
Dato/løbnummer: Dokument type:	18.10.1979-25057-63 Servitut
Dato/løbnummer: Dokument type:	14.12.1983-32226-63 Servitut
Dato/løbnummer: Dokument type:	04.05.1984-9634-63 Servitut
Dato/løbnummer: Dokument type:	01.07.2009-47101-63 Servitut
Landsejerlav: Matrikelnummer:	Skødstrup By, Skødstrup 0002ao
Dato/løbnummer: Dokument type:	15.05.1937-990633-63 Servitut
Dato/løbnummer: Dokument type:	23.10.1990-61274-63 Servitut
Dato/løbnummer: Dokument type:	12.12.1974-17739-63 Servitut
Dato/løbnummer: Dokument type:	12.12.1974-17739-63 Servitut
Dato/løbnummer: Dokument type:	30.03.1968-990636-63 Servitut
Dato/løbnummer: Dokument type:	30.01.1971-990637-63 Servitut
Dato/løbnummer: Dokument type:	12.12.1974-17739-63 Servitut
Dato/løbnummer: Dokument type:	06.01.1977-321-63 Servitut
Dato/løbnummer: Dokument type:	18.10.1979-25057-63 Servitut
Dato/løbnummer:	12.03.1980-5806-63

Dokument type:	Servitut
Dato/løbnummer:	13.10.1981-18303-63
Dokument type:	Servitut
Dato/løbnummer:	04.05.1984-9634-63
Dokument type:	Servitut
Landsejerlav:	Skødstrup By, Skødstrup
Matrikelnummer:	0010bz
Dato/løbnummer:	15.05.1937-993765-63
Dokument type:	Servitut
Dato/løbnummer:	20.04.1989-26527-63
Dokument type:	Servitut
Dato/løbnummer:	20.04.1989-26528-63
Dokument type:	Servitut
Dato/løbnummer:	11.07.2003-85246-63
Dokument type:	Servitut
Dato/løbnummer:	11.07.2003-85449-63
Dokument type:	Servitut
Dato/løbnummer:	17.12.2004-140158-63
Dokument type:	Servitut
Landsejerlav:	Skødstrup By, Skødstrup
Matrikelnummer:	0002ah
Landsejerlav:	Skødstrup By, Skødstrup
Matrikelnummer:	0002n
Landsejerlav:	Skødstrup By, Skødstrup
Matrikelnummer:	0002ag
Landsejerlav:	Skødstrup By, Skødstrup
Matrikelnummer:	0002af
Landsejerlav:	Skødstrup By, Skødstrup
Matrikelnummer:	0002ae
Landsejerlav:	Skødstrup By, Skødstrup
Matrikelnummer:	0002ap
Dato/løbnummer:	15.05.1937-990633-63
Dokument type:	Servitut
Dato/løbnummer:	11.05.1981-8549-63
Dokument type:	Servitut
Dato/løbnummer:	13.10.1981-18303-63
Dokument type:	Servitut
Dato/løbnummer:	14.12.1983-32242-63
Dokument type:	Servitut
Dato/løbnummer:	04.05.1984-9634-63

Dokument type:	Servitut
Dato/løbnummer: Dokument type:	12.09.1984-20764-63 Servitut
Dato/løbnummer: Dokument type:	16.05.1988-31098-63 Servitut
Dato/løbnummer: Dokument type:	23.10.1990-61274-63 Servitut
Dato/løbnummer: Dokument type:	10.10.2001-73090-63 Servitut
Dato/løbnummer: Dokument type:	21.01.2008-6109-63 Servitut
Dato/løbnummer: Dokument type:	12.12.1974-17739-63 Servitut
Dato/løbnummer: Dokument type:	15.12.1966-990634-63 Servitut
Dato/løbnummer: Dokument type:	12.12.1974-17739-63 Servitut
Dato/løbnummer: Dokument type:	05.01.1967-990635-63 Servitut
Dato/løbnummer: Dokument type:	30.03.1968-990636-63 Servitut
Dato/løbnummer: Dokument type:	30.01.1971-990637-63 Servitut
Dato/løbnummer: Dokument type:	12.12.1974-17739-63 Servitut
Dato/løbnummer: Dokument type:	06.01.1977-321-63 Servitut
Dato/løbnummer: Dokument type:	18.10.1979-25057-63 Servitut
Dato/løbnummer: Dokument type:	12.03.1980-5806-63 Servitut
Landsejerlav: Matrikelnummer:	Hjortshøj By, Hjortshøj 0003bc
Dato/løbnummer: Dokument type:	10.04.1968-981774-63 Servitut
Dato/løbnummer: Dokument type:	01.02.1982-1889-63 Servitut

Dato/løbnummer: Dokument type:	21.02.1996-24128-63 Servitut
Dato/løbnummer: Dokument type:	04.03.2009-15283-63 Servitut
Landsejerlav: Matrikelnummer: Landsejerlav: Matrikelnummer:	Hjortshøj By, Hjortshøj 0003km Hjortshøj By, Hjortshøj 0003a
Dato/løbnummer: Dokument type:	26.07.1881-981705-63 Servitut
Dato/løbnummer: Dokument type:	08.12.2004-136018-63 Servitut
Dato/løbnummer: Dokument type:	21.01.2008-6302-63 Servitut
Dato/løbnummer: Dokument type:	02.10.1888-981706-63 Servitut
Dato/løbnummer: Dokument type:	25.04.1978-8559-63 Servitut
Dato/løbnummer: Dokument type:	01.02.1982-1889-63 Servitut
Dato/løbnummer: Dokument type:	04.02.1982-1888-63 Servitut
Dato/løbnummer: Dokument type:	21.02.1996-24130-63 Servitut
Dato/løbnummer: Dokument type:	11.04.1997-41503-63 Servitut
Dato/løbnummer: Dokument type:	30.09.2004-109274-63 Servitut
Dato/løbnummer: Dokument type:	02.11.2004-121280-63 Servitut
Landsejerlav: Matrikelnummer:	Hjortshøj By, Hjortshøj 0003ag
Dato/løbnummer: Dokument type:	21.06.1916-981745-63 Servitut
Landsejerlav: Matrikelnummer:	Virup Skov, Hjortshøj 0003a
Dato/løbnummer:	06.11.1986-109402-63

Dokument type:	Servitut
Dato/løbnummer:	21.02.1996-24137-63
Dokument type:	Servitut
Landsejerlav:	Elsted By, Elsted
Matrikelnummer:	0014fg
Landsejerlav:	Elsted By, Elsted
Matrikelnummer:	0012gu
Landsejerlav:	Elsted By, Elsted
Matrikelnummer:	0012gx
Dato/løbnummer:	12.02.1973-2198-63
Dokument type:	Servitut
Dato/løbnummer:	20.07.2011-1002764682
Dokument type:	Servitut
Dato/løbnummer:	21.08.2013-1004755513
Dokument type:	Servitut
Dato/løbnummer:	12.02.1973-2198-63
Dokument type:	Servitut
Dato/løbnummer:	17.10.1980-24450-63
Dokument type:	Servitut
Dato/løbnummer:	08.11.1990-65333-63
Dokument type:	Servitut
Dato/løbnummer:	01.03.1999-24529-63
Dokument type:	Servitut
Dato/løbnummer:	16.12.2003-151562-63
Dokument type:	Servitut
Dato/løbnummer:	12.01.2005-4897-63
Dokument type:	Servitut
Dato/løbnummer:	23.06.2006-71225-63
Dokument type:	Servitut
Dato/løbnummer:	24.01.2008-7760-63
Dokument type:	Servitut
Dato/løbnummer:	20.01.2009-4577-63
Dokument type:	Servitut
Landsejerlav:	Elsted By, Elsted
Matrikelnummer:	0012gt
Dato/løbnummer:	25.05.2005-71491-63
Dokument type:	Servitut
Dato/løbnummer:	19.09.2005-138651-63

Dokument type:	Servitut
Dato/løbnummer: Dokument type:	20.01.2009-4577-63 Servitut
Dato/løbnummer: Dokument type:	03.02.2015-1006044820 Servitut
Landsejerlav: Matrikelnummer: Landsejerlav: Matrikelnummer:	Elsted By, Elsted 0010db Elsted By, Elsted 0010fo
Dato/løbnummer: Dokument type:	23.01.1985-2020-63 Servitut
Dato/løbnummer: Dokument type:	10.02.1988-10164-63 Servitut
Dato/løbnummer: Dokument type:	01.07.1993-38491-63 Servitut
Dato/løbnummer: Dokument type:	05.03.2001-16329-63 Servitut
Landsejerlav: Matrikelnummer:	Elsted By, Elsted 0011kn
Dato/løbnummer: Dokument type:	08.11.1990-65555-63 Servitut
Dato/løbnummer: Dokument type:	01.03.1999-24524-63 Servitut
Dato/løbnummer: Dokument type:	27.09.2004-107574-63 Servitut
Landsejerlav: Matrikelnummer:	Elsted By, Elsted 0012kq
Dato/løbnummer: Dokument type:	08.11.1990-65333-63 Servitut
Dato/løbnummer: Dokument type:	24.01.2008-7760-63 Servitut
Dato/løbnummer: Dokument type:	15.01.2013-1004207587 Servitut
Landsejerlav: Matrikelnummer:	Elsted By, Elsted 0014fd
Dato/løbnummer: Dokument type:	23.06.2000-44220-63 Servitut

Dato/løbenummer: 16.12.2003-151562-63
Dokument type: Servitut

Landsejerlav: Elsted By, Elsted
Matrikelnummer: 0011ek

Dato/løbenummer: 26.06.1986-60226-63
Dokument type: Servitut

Dato/løbenummer: 09.07.1986-64801-63
Dokument type: Servitut

Dato/løbenummer: 23.06.1995-64625-63
Dokument type: Servitut

Landsejerlav: Elsted By, Elsted
Matrikelnummer: 0015ig

Dato/løbenummer: 16.04.1982-6331-63
Dokument type: Servitut

Dato/løbenummer: 10.11.1997-135423-63
Dokument type: Servitut

Landsejerlav: Elsted By, Elsted
Matrikelnummer: 0012aø

Dato/løbenummer: 04.08.1976-19700-63
Dokument type: Servitut

Dato/løbenummer: 27.01.1977-2503-63
Dokument type: Servitut

Dato/løbenummer: 26.07.1978-17556-63
Dokument type: Servitut

Dato/løbenummer: 26.07.1978-17557-63
Dokument type: Servitut

Dato/løbenummer: 17.10.1980-24451-63
Dokument type: Servitut

Dato/løbenummer: 08.11.1990-65555-63
Dokument type: Servitut

Dato/løbenummer: 23.06.1995-64629-63
Dokument type: Servitut

Landsejerlav: Elsted By, Elsted
Matrikelnummer: 0015il
Landsejerlav: Elsted By, Elsted
Matrikelnummer: 0015eb
Landsejerlav: Elsted By, Elsted
Matrikelnummer: 0015ik

Dato/løbnummer: Dokument type:	16.05.1938-773-63 Servitut
Dato/løbnummer: Dokument type:	10.11.1997-135423-63 Servitut
Dato/løbnummer: Dokument type:	17.12.1997-151058-63 Servitut
Dato/løbnummer: Dokument type:	27.01.1959-503-63 Servitut
Dato/løbnummer: Dokument type:	29.11.1963-9119-63 Servitut
Dato/løbnummer: Dokument type:	03.05.1973-6729-63 Servitut
Dato/løbnummer: Dokument type:	25.01.1982-1464-63 Servitut
Dato/løbnummer: Dokument type:	16.04.1982-6331-63 Servitut
Dato/løbnummer: Dokument type:	26.05.1988-33726-63-S0001 Servitut
Dato/løbnummer: Dokument type:	28.09.1988-65439-63 Servitut
Dato/løbnummer: Dokument type:	11.09.1990-51475-63 Servitut
Landsejerlav: Matrikelnummer:	Elsted By, Elsted 0049
Dato/løbnummer: Dokument type:	21.01.1998-9419-63 Servitut
Landsejerlav: Matrikelnummer: Landsejerlav: Matrikelnummer:	Elsted By, Elsted 0006i Elsted By, Elsted 0006lg
Dato/løbnummer: Dokument type:	16.05.1938-773-63 Servitut
Dato/løbnummer: Dokument type:	23.04.1987-27163-63 Servitut
Dato/løbnummer: Dokument type:	23.04.1987-27164-63 Servitut
Dato/løbnummer: Dokument type:	16.10.1987-68911-63 Servitut

Dato/løbnummer: Dokument type:	05.01.1988-592-63 Servitut
Dato/løbnummer: Dokument type:	26.05.1988-33726-63-S0001 Servitut
Dato/løbnummer: Dokument type:	28.09.1988-65439-63 Servitut
Dato/løbnummer: Dokument type:	26.06.1989-41338-63 Servitut
Dato/løbnummer: Dokument type:	11.09.1990-51475-63 Servitut
Dato/løbnummer: Dokument type:	02.10.1996-120824-63 Servitut
Dato/løbnummer: Dokument type:	09.05.1997-53722-63 Servitut
Dato/løbnummer: Dokument type:	14.10.1944-4148-63 Servitut
Dato/løbnummer: Dokument type:	10.11.1997-135423-63 Servitut
Dato/løbnummer: Dokument type:	17.12.1997-151058-63 Servitut
Dato/løbnummer: Dokument type:	04.03.2009-15283-63 Servitut
Dato/løbnummer: Dokument type:	27.01.1959-503-63 Servitut
Dato/løbnummer: Dokument type:	29.11.1963-9119-63 Servitut
Dato/løbnummer: Dokument type:	03.05.1973-6729-63 Servitut
Dato/løbnummer: Dokument type:	31.01.1977-2744-63 Servitut
Dato/løbnummer: Dokument type:	08.09.1980-21184-63 Servitut
Dato/løbnummer: Dokument type:	25.01.1982-1464-63 Servitut
Dato/løbnummer: Dokument type:	16.04.1982-6331-63 Servitut

Landsejerlav: Matrikelnummer:	Elsted By, Elsted 0011br
Dato/løbnummer: Dokument type:	13.08.1973-12898-63 Servitut
Dato/løbnummer: Dokument type:	17.08.1983-19600-63 Servitut
Dato/løbnummer: Dokument type:	17.08.1983-19601-63 Servitut
Landsejerlav: Matrikelnummer:	Elsted By, Elsted 0011bu
Dato/løbnummer: Dokument type:	24.05.1928-12231-63 Servitut
Dato/løbnummer: Dokument type:	04.08.1976-19700-63 Servitut
Dato/løbnummer: Dokument type:	14.12.1984-30365-63 Servitut
Ejendomstype: Landsejerlav: Matrikelnummer: Landsejerlav: Matrikelnummer: Landsejerlav: Matrikelnummer: Landsejerlav: Matrikelnummer: Landsejerlav: Matrikelnummer: Landsejerlav: Matrikelnummer:	Grund Elsted By, Elsted 0009oc Elsted By, Elsted 0009nv Elsted By, Elsted 0009f Elsted By, Elsted 0009od Elsted By, Elsted 0009ob Elsted By, Elsted 0009nø
Dato/løbnummer: Dokument type:	22.06.1892-21-63 Servitut
Dato/løbnummer: Dokument type:	13.07.1979-17277-63 Servitut
Dato/løbnummer: Dokument type:	11.09.1981-18388-63 Servitut
Dato/løbnummer: Dokument type:	09.06.1982-9436-63 Servitut
Dato/løbnummer: Dokument type:	14.12.1984-30363-63 Servitut
Dato/løbnummer: Dokument type:	23.01.1985-2020-63 Servitut

Dato/løbnummer:	28.02.1985-5209-63
Dokument type:	Servitut
Dato/løbnummer:	11.03.1986-25046-63
Dokument type:	Servitut
Dato/løbnummer:	10.10.1986-99593-63
Dokument type:	Servitut
Dato/løbnummer:	22.04.1987-26513-63
Dokument type:	Servitut
Dato/løbnummer:	24.07.1987-48272-63
Dokument type:	Servitut
Dato/løbnummer:	10.05.1967-4396-63
Dokument type:	Servitut
Dato/løbnummer:	10.02.1988-10164-63
Dokument type:	Servitut
Dato/løbnummer:	16.05.1990-27441-63
Dokument type:	Servitut
Dato/løbnummer:	15.03.1994-55502-63
Dokument type:	Servitut
Dato/løbnummer:	19.01.1973-1002-63
Dokument type:	Servitut
Dato/løbnummer:	03.05.1973-6729-63
Dokument type:	Servitut
Dato/løbnummer:	13.08.1973-12898-63
Dokument type:	Servitut
Dato/løbnummer:	10.06.1974-8782-63
Dokument type:	Servitut
Dato/løbnummer:	18.07.1974-11266-63
Dokument type:	Servitut
Dato/løbnummer:	09.06.1976-14674-63
Dokument type:	Servitut
Dato/løbnummer:	19.05.1978-11318-63
Dokument type:	Servitut
Landsejerlav:	Elsted By, Elsted
Matrikelnummer:	0009e
Landsejerlav:	Elsted By, Elsted
Matrikelnummer:	0009nz
Landsejerlav:	Elsted By, Elsted
Matrikelnummer:	0009næ

Dato/løbnummer: Dokument type:	10.08.1904-789-63 Servitut
Dato/løbnummer: Dokument type:	04.03.2009-15283-63 Servitut
Dato/løbnummer: Dokument type:	06.05.1938-773-63 Servitut
Dato/løbnummer: Dokument type:	17.10.1955-9982-63 Servitut
Dato/løbnummer: Dokument type:	17.10.1962-8060-63-S0001 Servitut
Dato/løbnummer: Dokument type:	29.11.1963-9119-63 Servitut
Dato/løbnummer: Dokument type:	09.03.1965-2154-63 Servitut
Dato/løbnummer: Dokument type:	01.07.1971-7584-63 Servitut
Dato/løbnummer: Dokument type:	22.12.1975-25587-63 Servitut
Dato/løbnummer: Dokument type:	11.09.1981-18388-63 Servitut
Landsejerlav: Matrikelnummer:	Elsted By, Elsted 0007a
Dato/løbnummer: Dokument type:	12.08.1963-5932-63 Servitut
Dato/løbnummer: Dokument type:	29.11.1963-9119-63 Servitut
Dato/løbnummer: Dokument type:	15.11.1984-27796-63 Servitut
Dato/løbnummer: Dokument type:	12.05.1992-32015-63 Servitut
Dato/løbnummer: Dokument type:	03.02.2015-1006044548 Servitut
Landsejerlav: Matrikelnummer:	Elsted By, Elsted 0015ed
Dato/løbnummer: Dokument type:	16.05.1938-773-63 Servitut

Dato/løbnummer: Dokument type:	23.04.1987-27163-63 Servitut
Dato/løbnummer: Dokument type:	23.04.1987-27164-63 Servitut
Dato/løbnummer: Dokument type:	16.10.1987-68911-63 Servitut
Dato/løbnummer: Dokument type:	05.01.1988-592-63 Servitut
Dato/løbnummer: Dokument type:	26.05.1988-33726-63-S0001 Servitut
Dato/løbnummer: Dokument type:	28.09.1988-65439-63 Servitut
Dato/løbnummer: Dokument type:	26.06.1989-41338-63 Servitut
Dato/løbnummer: Dokument type:	11.09.1990-51475-63 Servitut
Dato/løbnummer: Dokument type:	02.10.1996-120824-63 Servitut
Dato/løbnummer: Dokument type:	09.05.1997-53722-63 Servitut
Dato/løbnummer: Dokument type:	14.10.1944-4148-63 Servitut
Dato/løbnummer: Dokument type:	10.11.1997-135423-63 Servitut
Dato/løbnummer: Dokument type:	17.12.1997-151058-63 Servitut
Dato/løbnummer: Dokument type:	04.03.2009-15283-63 Servitut
Dato/løbnummer: Dokument type:	27.01.1959-503-63 Servitut
Dato/løbnummer: Dokument type:	29.11.1963-9119-63 Servitut
Dato/løbnummer: Dokument type:	03.05.1973-6729-63 Servitut
Dato/løbnummer: Dokument type:	31.01.1977-2744-63 Servitut
Dato/løbnummer:	08.09.1980-21184-63

Dokument type:	Servitut
Dato/løbnummer: Dokument type:	25.01.1982-1464-63 Servitut
Dato/løbnummer: Dokument type:	16.04.1982-6331-63 Servitut
Landsejerlav: Matrikelnummer: Landsejerlav: Matrikelnummer:	Elsted By, Elsted 0009oe Elsted By, Elsted 0009gb
Dato/løbnummer: Dokument type:	22.06.1892-21-63 Servitut
Dato/løbnummer: Dokument type:	11.03.1986-25046-63 Servitut
Dato/løbnummer: Dokument type:	24.07.1987-48272-63 Servitut
Dato/løbnummer: Dokument type:	10.02.1988-10164-63 Servitut
Dato/løbnummer: Dokument type:	16.05.1990-27441-63 Servitut
Dato/løbnummer: Dokument type:	15.03.1994-55502-63 Servitut
Dato/løbnummer: Dokument type:	10.05.1967-4396-63 Servitut
Dato/løbnummer: Dokument type:	03.05.1973-6729-63 Servitut
Dato/løbnummer: Dokument type:	18.07.1974-11266-63 Servitut
Dato/løbnummer: Dokument type:	19.05.1978-11318-63 Servitut
Dato/løbnummer: Dokument type:	13.07.1979-17277-63 Servitut
Dato/løbnummer: Dokument type:	11.09.1981-18388-63 Servitut
Dato/løbnummer: Dokument type:	09.06.1982-9436-63 Servitut
Dato/løbnummer: Dokument type:	14.12.1984-30363-63 Servitut

Ejendomstype:	Grund
Landsejerlav:	Elsted By, Elsted
Matrikelnummer:	0009ny
Dato/løbnummer:	03.05.1973-6729-63
Dokument type:	Servitut
Dato/løbnummer:	16.05.1990-27441-63
Dokument type:	Servitut
Dato/løbnummer:	06.06.1990-31075-63
Dokument type:	Servitut
Landsejerlav:	Elsted By, Elsted
Matrikelnummer:	0015fe
Dato/løbnummer:	31.01.1977-2744-63
Dokument type:	Servitut
Dato/løbnummer:	16.10.1987-68911-63
Dokument type:	Servitut
Landsejerlav:	Elsted By, Elsted
Matrikelnummer:	0006u
Landsejerlav:	Elsted By, Elsted
Matrikelnummer:	0006lh
Dato/løbnummer:	04.02.1964-951-63
Dokument type:	Servitut
Dato/løbnummer:	03.02.2015-1006044548
Dokument type:	Servitut
Landsejerlav:	Elsted By, Elsted
Matrikelnummer:	0006kh
Dato/løbnummer:	16.03.1963-1862-63
Dokument type:	Servitut
Dato/løbnummer:	02.09.1970-10728-63
Dokument type:	Servitut
Dato/løbnummer:	28.10.1970-12908-63
Dokument type:	Servitut
Dato/løbnummer:	06.10.1975-18121-63
Dokument type:	Servitut
Dato/løbnummer:	18.11.1977-27093-63
Dokument type:	Servitut
Dato/løbnummer:	03.03.1993-14649-63
Dokument type:	Servitut
Dato/løbnummer:	03.02.2015-1006044548

Dokument type:	Servitut
Landsejerlav: Matrikelnummer:	Elsted By, Elsted 0007is
Dato/løbnummer: Dokument type:	12.08.1963-5932-63 Servitut
Dato/løbnummer: Dokument type:	29.11.1963-9119-63 Servitut
Dato/løbnummer: Dokument type:	15.11.1984-27796-63 Servitut
Dato/løbnummer: Dokument type:	12.05.1992-32015-63 Servitut
Dato/løbnummer: Dokument type:	08.02.1993-8972-63 Servitut
Dato/løbnummer: Dokument type:	08.02.1993-8977-63 Servitut
Dato/løbnummer: Dokument type:	29.05.1997-61589-63 Servitut
Landsejerlav: Matrikelnummer:	Elsted By, Elsted 0006ku
Dato/løbnummer: Dokument type:	18.11.1976-29001-63 Servitut
Dato/løbnummer: Dokument type:	12.05.1992-32015-63 Servitut
Dato/løbnummer: Dokument type:	08.12.1997-147643-63 Servitut
Dato/løbnummer: Dokument type:	11.05.1998-65740-63 Servitut
Dato/løbnummer: Dokument type:	21.02.2001-13207-63 Servitut
Dato/løbnummer: Dokument type:	21.02.2001-13224-63 Servitut
Dato/løbnummer: Dokument type:	18.10.2001-75655-63 Servitut
Landsejerlav: Matrikelnummer: Landsejerlav: Matrikelnummer:	Elsted By, Elsted 0009oa Elsted By, Elsted 0009lt

Dato/løbnummer:	22.06.1892-21-63
Dokument type:	Servitut
Dato/løbnummer:	22.04.1987-26513-63
Dokument type:	Servitut
Dato/løbnummer:	24.07.1987-48272-63
Dokument type:	Servitut
Dato/løbnummer:	10.02.1988-10164-63
Dokument type:	Servitut
Dato/løbnummer:	15.03.1994-55502-63
Dokument type:	Servitut
Dato/løbnummer:	10.05.1967-4396-63
Dokument type:	Servitut
Dato/løbnummer:	18.07.1974-11266-63
Dokument type:	Servitut
Dato/løbnummer:	19.05.1978-11318-63
Dokument type:	Servitut
Dato/løbnummer:	13.07.1979-17277-63
Dokument type:	Servitut
Dato/løbnummer:	11.09.1981-18388-63
Dokument type:	Servitut
Dato/løbnummer:	09.06.1982-9436-63
Dokument type:	Servitut
Dato/løbnummer:	23.01.1985-2020-63
Dokument type:	Servitut
Dato/løbnummer:	10.10.1986-99593-63
Dokument type:	Servitut
Landsejerlav:	Segalt By, Skødstrup
Matrikelnummer:	0010f
Landsejerlav:	Segalt By, Skødstrup
Matrikelnummer:	0012h
Landsejerlav:	Segalt By, Skødstrup
Matrikelnummer:	0013t
Landsejerlav:	Segalt By, Skødstrup
Matrikelnummer:	0012b
Landsejerlav:	Segalt By, Skødstrup
Matrikelnummer:	0013b
Landsejerlav:	Segalt By, Skødstrup
Matrikelnummer:	0006h
Dato/løbnummer:	03.06.1879-992469-63
Dokument type:	Servitut

Dato/løbnummer: Dokument type:	19.06.1969-992482-63 Servitut
Dato/løbnummer: Dokument type:	25.08.1970-5707-63 Servitut
Dato/løbnummer: Dokument type:	25.08.1970-992483-63 Servitut
Dato/løbnummer: Dokument type:	02.03.1972-992484-63 Servitut
Dato/løbnummer: Dokument type:	20.01.1986-7139-63 Servitut
Dato/løbnummer: Dokument type:	20.01.1986-7141-63 Servitut
Dato/løbnummer: Dokument type:	20.01.1986-7140-63 Servitut
Dato/løbnummer: Dokument type:	20.01.1986-7142-63 Servitut
Dato/løbnummer: Dokument type:	20.01.1986-7145-63 Servitut
Dato/løbnummer: Dokument type:	20.01.1986-7148-63 Servitut
Dato/løbnummer: Dokument type:	13.06.1911-992471-63 Servitut
Dato/løbnummer: Dokument type:	03.02.1987-9021-63 Servitut
Dato/løbnummer: Dokument type:	11.09.1992-60822-63 Servitut
Dato/løbnummer: Dokument type:	11.09.1992-60823-63 Servitut
Dato/løbnummer: Dokument type:	11.09.1992-60824-63 Servitut
Dato/løbnummer: Dokument type:	23.10.2006-114787-63 Servitut
Dato/løbnummer: Dokument type:	15.05.1937-992473-63 Servitut
Dato/løbnummer: Dokument type:	06.09.1943-992475-63 Servitut
Dato/løbnummer:	03.10.1952-992478-63

Dokument type:	Servitut
Dato/løbnummer: Dokument type:	25.11.1957-992464-63 Servitut
Dato/løbnummer: Dokument type:	30.03.1965-1618-63 Servitut
Dato/løbnummer: Dokument type:	22.10.1966-992481-63 Servitut
Dato/løbnummer: Dokument type:	15.03.1969-2011-63 Servitut
Landsejerlav: Matrikelnummer:	Segalt By, Skødstrup 0015bb
Dato/løbnummer: Dokument type:	18.08.2014-1005566346 Servitut
Dato/løbnummer: Dokument type:	12.12.1974-17739-63 Servitut
Dato/løbnummer: Dokument type:	07.03.2013-1004344838 Servitut
Dato/løbnummer: Dokument type:	26.01.1904-992817-63 Servitut
Dato/løbnummer: Dokument type:	14.07.1942-992818-63 Servitut
Dato/løbnummer: Dokument type:	12.12.1974-17739-63 Servitut
Dato/løbnummer: Dokument type:	15.07.1986-66553-63 Servitut
Dato/løbnummer: Dokument type:	15.07.1986-66554-63 Servitut
Dato/løbnummer: Dokument type:	18.10.1988-70151-63 Servitut
Dato/løbnummer: Dokument type:	24.01.1997-10293-63 Servitut
Dato/løbnummer: Dokument type:	12.12.1974-17739-63 Servitut
Landsejerlav: Matrikelnummer:	Skødstrup By, Skødstrup 0042e
Dato/løbnummer: Dokument type:	12.12.1974-17739-63 Servitut

Dato/løbnummer: Dokument type:	12.12.1974-17739-63 Servitut
Dato/løbnummer: Dokument type:	12.12.1974-17739-63 Servitut
Landsejerlav: Matrikelnummer:	Skødstrup By, Skødstrup 0004al
Dato/løbnummer: Dokument type:	23.08.1973-10306-63 Servitut
Dato/løbnummer: Dokument type:	12.12.1974-17739-63 Servitut
Dato/løbnummer: Dokument type:	12.12.1974-17739-63 Servitut
Dato/løbnummer: Dokument type:	12.12.1974-17739-63 Servitut
Ejendomstype: Landsejerlav: Matrikelnummer:	Grund Skødstrup By, Skødstrup 0004ag
Dato/løbnummer: Dokument type:	15.04.1862-905412-63 Servitut
Dato/løbnummer: Dokument type:	26.05.1976-12230-63 Servitut
Dato/løbnummer: Dokument type:	03.12.1976-26970-63 Servitut
Dato/løbnummer: Dokument type:	28.11.1980-24239-63 Servitut
Dato/løbnummer: Dokument type:	30.08.1982-15792-63 Servitut
Dato/løbnummer: Dokument type:	20.01.1986-7139-63 Servitut
Dato/løbnummer: Dokument type:	20.01.1986-7145-63 Servitut
Dato/løbnummer: Dokument type:	20.01.1986-7142-63 Servitut
Dato/løbnummer: Dokument type:	20.01.1986-97142-63 Servitut
Dato/løbnummer: Dokument type:	03.02.1986-12088-63 Servitut

Dato/løbnummer: Dokument type:	12.09.1986-87397-63 Servitut
Dato/løbnummer: Dokument type:	10.07.1866-990603-63 Servitut
Dato/løbnummer: Dokument type:	26.07.1988-48645-63 Servitut
Dato/løbnummer: Dokument type:	10.07.1991-40798-63 Servitut
Dato/løbnummer: Dokument type:	14.07.1999-81135-63 Servitut
Dato/løbnummer: Dokument type:	12.12.1974-17739-63 Servitut
Dato/løbnummer: Dokument type:	12.12.1974-17739-63 Servitut
Dato/løbnummer: Dokument type:	03.06.1879-905413-63 Servitut
Dato/løbnummer: Dokument type:	26.05.1916-905414-63 Servitut
Dato/løbnummer: Dokument type:	06.04.1923-905100-63 Servitut
Dato/løbnummer: Dokument type:	25.02.1937-990604-63 Servitut
Dato/løbnummer: Dokument type:	15.05.1937-905101-63 Servitut
Dato/løbnummer: Dokument type:	08.10.1953-990606-63 Servitut
Dato/løbnummer: Dokument type:	12.12.1974-17739-63 Servitut
Landsejerlav: Matrikelnummer:	Skødstrup By, Skødstrup 0004q
Dato/løbnummer: Dokument type:	15.05.1937-990725-63 Servitut
Dato/løbnummer: Dokument type:	02.02.1948-990726-63 Servitut
Dato/løbnummer: Dokument type:	17.08.1954-990727-63 Servitut

Dato/løbnummer: 12.10.1961-990728-63
Dokument type: Servitut

Dato/løbnummer: 12.12.1974-17739-63
Dokument type: Servitut

Dato/løbnummer: 12.12.1974-17739-63
Dokument type: Servitut

Dato/løbnummer: 12.12.1974-17739-63
Dokument type: Servitut

Landsejerlav: Skødstrup By, Skødstrup
Matrikelnummer: 0004fz

Dato/løbnummer: 19.06.2013-1004628120
Dokument type: Servitut

Dato/løbnummer: 20.01.1986-7145-63
Dokument type: Servitut

Dato/løbnummer: 08.02.2013-1004278899
Dokument type: Servitut

Dato/løbnummer: 25.06.2013-1004644546
Dokument type: Servitut

Dato/løbnummer: 15.08.2013-1004743900
Dokument type: Servitut

Dato/løbnummer: 15.05.1937-905101-63
Dokument type: Servitut

Dato/løbnummer: 12.12.1974-17739-63
Dokument type: Servitut

Dato/løbnummer: 12.12.1974-17739-63
Dokument type: Servitut

Dato/løbnummer: 12.12.1974-17739-63
Dokument type: Servitut

Dato/løbnummer: 03.12.1976-26970-63
Dokument type: Servitut

Dato/løbnummer: 28.11.1980-24239-63
Dokument type: Servitut

Dato/løbnummer: 30.08.1982-15792-63
Dokument type: Servitut

Dato/løbnummer: 20.01.1986-7139-63
Dokument type: Servitut

Landsejerlav: Skødstrup By, Skødstrup

Matrikelnummer:	0004fy
Dato/løbnummer:	12.12.1974-17739-63
Dokument type:	Servitut
Dato/løbnummer:	12.12.1974-17739-63
Dokument type:	Servitut
Dato/løbnummer:	12.12.1974-17739-63
Dokument type:	Servitut
Dato/løbnummer:	20.01.1986-7139-63
Dokument type:	Servitut
Dato/løbnummer:	08.02.2013-1004278899
Dokument type:	Servitut
Dato/løbnummer:	25.06.2013-1004644546
Dokument type:	Servitut
Dato/løbnummer:	15.08.2013-1004743900
Dokument type:	Servitut
Dato/løbnummer:	03.10.2013-1004866087
Dokument type:	Servitut
Dato/løbnummer:	30.01.2015-1006035384
Dokument type:	Servitut
Landsejerlav:	Skødstrup By, Skødstrup
Matrikelnummer:	0005ee
Landsejerlav:	Skødstrup By, Skødstrup
Matrikelnummer:	0005eg
Landsejerlav:	Skødstrup By, Skødstrup
Matrikelnummer:	0005ef
Landsejerlav:	Skødstrup By, Skødstrup
Matrikelnummer:	0005eh
Landsejerlav:	Skødstrup By, Skødstrup
Matrikelnummer:	0005am
Landsejerlav:	Skødstrup By, Skødstrup
Matrikelnummer:	0005ei
Dato/løbnummer:	15.05.1937-990809-63
Dokument type:	Servitut
Dato/løbnummer:	01.03.1973-2049-63
Dokument type:	Servitut
Dato/løbnummer:	13.06.1986-55221-63
Dokument type:	Servitut
Dato/løbnummer:	06.03.1951-990810-63
Dokument type:	Servitut
Dato/løbnummer:	18.09.1963-990811-63

Dokument type:	Servitut
Dato/løbnummer: Dokument type:	11.11.1966-990812-63 Servitut
Dato/løbnummer: Dokument type:	09.06.1969-990813-63 Servitut
Dato/løbnummer: Dokument type:	01.12.1970-22416-63 Servitut
Dato/løbnummer: Dokument type:	24.02.1972-990814-63 Servitut
Dato/løbnummer: Dokument type:	07.07.1972-5920-63 Servitut
Dato/løbnummer: Dokument type:	08.02.1973-990815-63 Servitut
Landsejerlav: Matrikelnummer: Landsejerlav: Matrikelnummer:	Skødstrup By, Skødstrup 0006n Skødstrup By, Skødstrup 0006er
Dato/løbnummer: Dokument type:	10.08.1971-990957-63 Servitut
Dato/løbnummer: Dokument type:	31.01.1972-990958-63 Servitut
Dato/løbnummer: Dokument type:	31.01.1972-990959-63 Servitut
Dato/løbnummer: Dokument type:	11.12.1972-990960-63 Servitut
Dato/løbnummer: Dokument type:	09.02.1973-990961-63 Servitut
Dato/løbnummer: Dokument type:	14.08.1973-9695-63 Servitut
Dato/løbnummer: Dokument type:	06.03.1974-3212-63 Servitut
Dato/løbnummer: Dokument type:	23.09.1974-13138-63 Servitut
Landsejerlav: Matrikelnummer:	Skødstrup By, Skødstrup 0005do
Dato/løbnummer: Dokument type:	15.05.1937-990802-63 Servitut

Dato/løbnummer: Dokument type:	01.03.1973-2049-63 Servitut
Dato/løbnummer: Dokument type:	13.06.1986-55221-63 Servitut
Dato/løbnummer: Dokument type:	06.03.1951-990803-63 Servitut
Dato/løbnummer: Dokument type:	18.09.1963-990804-63 Servitut
Dato/løbnummer: Dokument type:	11.11.1966-990805-63 Servitut
Dato/løbnummer: Dokument type:	09.06.1969-990806-63 Servitut
Dato/løbnummer: Dokument type:	01.12.1970-22416-63 Servitut
Dato/løbnummer: Dokument type:	24.02.1972-990807-63 Servitut
Dato/løbnummer: Dokument type:	07.07.1972-5920-63 Servitut
Dato/løbnummer: Dokument type:	08.02.1973-990808-63 Servitut
Landsejerlav: Matrikelnummer:	Skødstrup By, Skødstrup 0007bt
Dato/løbnummer: Dokument type:	28.10.2015-1006821448 Servitut
Dato/løbnummer: Dokument type:	31.01.1972-742-63 Servitut
Dato/løbnummer: Dokument type:	31.01.1972-743-63 Servitut
Dato/løbnummer: Dokument type:	14.12.2006-132547-63 Servitut
Dato/løbnummer: Dokument type:	14.12.2006-132552-63 Servitut
Dato/løbnummer: Dokument type:	13.11.2007-97747-63 Servitut
Dato/løbnummer: Dokument type:	03.01.2012-1003213404 Servitut
Dato/løbnummer:	12.06.2013-1004611553

Dokument type:	Servitut
Dato/løbnummer: Dokument type:	29.01.2015-1006050493 Servitut
Landsejerlav: Matrikelnummer:	Skødstrup By, Skødstrup 0007af
Dato/løbnummer: Dokument type:	31.01.1972-742-63 Servitut
Dato/løbnummer: Dokument type:	31.01.1972-743-63 Servitut
Dato/løbnummer: Dokument type:	14.12.2006-132547-63 Servitut
Dato/løbnummer: Dokument type:	14.12.2006-132552-63 Servitut
Dato/løbnummer: Dokument type:	09.10.2007-86820-63 Servitut
Dato/løbnummer: Dokument type:	13.11.2007-97747-63 Servitut
Landsejerlav: Matrikelnummer:	Skødstrup By, Skødstrup 0002ai
Dato/løbnummer: Dokument type:	03.05.2000-33216-63 Servitut
Dato/løbnummer: Dokument type:	03.05.2000-33510-63 Servitut
Landsejerlav: Matrikelnummer:	Skødstrup By, Skødstrup 0007bx
Dato/løbnummer: Dokument type:	31.01.1972-742-63 Servitut
Dato/løbnummer: Dokument type:	09.10.2007-86820-63 Servitut
Dato/løbnummer: Dokument type:	31.10.2007-93038-63 Servitut
Dato/løbnummer: Dokument type:	13.11.2007-97747-63 Servitut
Dato/løbnummer: Dokument type:	06.11.2008-85660-63 Servitut
Dato/løbnummer: Dokument type:	19.03.2009-20228-63 Servitut

Dato/løbnummer: Dokument type:	06.08.2009-58735-63 Servitut
Dato/løbnummer: Dokument type:	03.02.2015-1006044820 Servitut
Dato/løbnummer: Dokument type:	31.01.1972-743-63 Servitut
Dato/løbnummer: Dokument type:	12.06.1972-991126-63 Servitut
Dato/løbnummer: Dokument type:	05.12.1973-16597-63 Servitut
Dato/løbnummer: Dokument type:	28.01.1988-6723-63 Servitut
Dato/løbnummer: Dokument type:	25.10.1996-129996-63 Servitut
Dato/løbnummer: Dokument type:	14.12.2006-132547-63 Servitut
Dato/løbnummer: Dokument type:	14.12.2006-132552-63 Servitut
Dato/løbnummer: Dokument type:	26.06.2007-53535-63 Servitut
Landsejerlav: Matrikelnummer: Landsejerlav: Matrikelnummer: Landsejerlav: Matrikelnummer: Landsejerlav: Matrikelnummer:	Skødstrup By, Skødstrup 0007a Skødstrup By, Skødstrup 0007eu Skødstrup By, Skødstrup 0007ev Skødstrup By, Skødstrup 0007ex
Dato/løbnummer: Dokument type:	06.11.2008-85660-63 Servitut
Dato/løbnummer: Dokument type:	10.12.2008-97141-63 Servitut
Dato/løbnummer: Dokument type:	06.08.2009-58735-63 Servitut
Landsejerlav: Matrikelnummer: Landsejerlav: Matrikelnummer: Landsejerlav: Matrikelnummer:	Skødstrup By, Skødstrup 0004a Skødstrup By, Skødstrup 0004ak Skødstrup By, Skødstrup 0004ai

Landsejerlav:	Skødstrup By, Skødstrup
Matrikelnummer:	0001ak
Landsejerlav:	Skødstrup By, Skødstrup
Matrikelnummer:	0004fv
Dato/løbnummer:	15.04.1862-905412-63
Dokument type:	Servitut
Dato/løbnummer:	12.12.1974-17739-63
Dokument type:	Servitut
Dato/løbnummer:	12.12.1974-17739-63
Dokument type:	Servitut
Dato/løbnummer:	12.12.1974-17739-63
Dokument type:	Servitut
Dato/løbnummer:	26.05.1976-12230-63
Dokument type:	Servitut
Dato/løbnummer:	20.01.1986-7139-63
Dokument type:	Servitut
Dato/løbnummer:	20.01.1986-7142-63
Dokument type:	Servitut
Dato/løbnummer:	20.01.1986-97142-63
Dokument type:	Servitut
Dato/løbnummer:	12.09.1986-87397-63
Dokument type:	Servitut
Dato/løbnummer:	10.07.1991-40798-63
Dokument type:	Servitut
Dato/løbnummer:	14.07.1999-81135-63
Dokument type:	Servitut
Dato/løbnummer:	10.07.1866-990603-63
Dokument type:	Servitut
Dato/løbnummer:	08.02.2013-1004278899
Dokument type:	Servitut
Dato/løbnummer:	03.06.1879-905413-63
Dokument type:	Servitut
Dato/løbnummer:	26.05.1916-905414-63
Dokument type:	Servitut
Dato/løbnummer:	06.04.1923-905100-63
Dokument type:	Servitut
Dato/løbnummer:	25.02.1937-990604-63
Dokument type:	Servitut

Dato/løbnummer: Dokument type:	15.05.1937-905101-63 Servitut
Dato/løbnummer: Dokument type:	08.10.1953-990606-63 Servitut
Dato/løbnummer: Dokument type:	23.08.1973-10306-63 Servitut
Landsejerlav: Matrikelnummer:	Skødstrup By, Skødstrup 0008fi
Dato/løbnummer: Dokument type:	03.03.1966-993661-63 Servitut
Dato/løbnummer: Dokument type:	23.06.1967-993662-63 Servitut
Ejendomstype: Landsejerlav: Matrikelnummer: Landsejerlav: Matrikelnummer: Landsejerlav: Matrikelnummer:	Grund Skødstrup By, Skødstrup 0005b Skødstrup By, Skødstrup 0005ec Skødstrup By, Skødstrup 0059
Dato/løbnummer: Dokument type:	02.02.1912-994716-63 Servitut
Dato/løbnummer: Dokument type:	03.02.2015-1006044548 Servitut
Dato/løbnummer: Dokument type:	15.05.1937-990767-63 Servitut
Dato/løbnummer: Dokument type:	01.12.1975-22415-63 Servitut
Dato/løbnummer: Dokument type:	01.12.1975-22416-63 Servitut
Dato/løbnummer: Dokument type:	14.06.1979-13236-63 Servitut
Dato/løbnummer: Dokument type:	13.06.1986-55221-63 Servitut
Dato/løbnummer: Dokument type:	07.11.1991-62035-63 Servitut
Dato/løbnummer: Dokument type:	04.03.2009-15283-63 Servitut
Landsejerlav:	Skødstrup By, Skødstrup

Matrikelnummer:	0008d
Dato/løbnummer: Dokument type:	03.05.2000-33216-63 Servitut
Landsejerlav: Matrikelnummer:	Hjortshøj By, Hjortshøj 0010bk
Dato/løbnummer: Dokument type:	26.04.1950-993996-63 Servitut
Dato/løbnummer: Dokument type:	23.12.2008-101283-63 Servitut
Dato/løbnummer: Dokument type:	23.12.2008-101307-63 Servitut
Dato/løbnummer: Dokument type:	09.11.2010-1001760060 Servitut
Dato/løbnummer: Dokument type:	10.11.2010-1001780837 Servitut
Dato/løbnummer: Dokument type:	06.05.2011-1002557172 Servitut
Landsejerlav: Matrikelnummer:	Hjortshøj By, Hjortshøj 0007db
Dato/løbnummer: Dokument type:	14.02.1913-993992-63 Servitut
Dato/løbnummer: Dokument type:	14.02.1913-993993-63 Servitut
Dato/løbnummer: Dokument type:	08.08.2007-67732-63 Servitut
Dato/løbnummer: Dokument type:	08.08.2007-67737-63 Servitut
Dato/løbnummer: Dokument type:	22.11.2011-1003119351 Servitut
Dato/løbnummer: Dokument type:	03.02.2015-1006044820 Servitut
Landsejerlav: Matrikelnummer:	Hjortshøj By, Hjortshøj 0034
Dato/løbnummer: Dokument type:	23.12.2008-101283-63 Servitut
Dato/løbnummer: Dokument type:	23.12.2008-101307-63 Servitut

Dato/løbnummer: Dokument type:	30.01.2009-7524-63 Servitut
Dato/løbnummer: Dokument type:	18.06.2010-1000815596 Servitut
Dato/løbnummer: Dokument type:	10.11.2010-1001780837 Servitut
Dato/løbnummer: Dokument type:	22.10.2013-1004895227 Servitut
Landsejerlav: Matrikelnummer: Landsejerlav: Matrikelnummer: Landsejerlav: Matrikelnummer:	Hjortshøj By, Hjortshøj 0007co Hjortshøj By, Hjortshøj 0007cu Hjortshøj By, Hjortshøj 0007p
Dato/løbnummer: Dokument type:	02.10.1888-993989-63 Servitut
Dato/løbnummer: Dokument type:	10.04.1968-993998-63 Servitut
Dato/løbnummer: Dokument type:	08.05.1972-993999-63 Servitut
Dato/løbnummer: Dokument type:	01.06.1977-994000-63 Servitut
Dato/løbnummer: Dokument type:	25.04.1978-994001-63 Servitut
Dato/løbnummer: Dokument type:	17.02.1981-3154-63 Servitut
Dato/løbnummer: Dokument type:	17.02.1981-3155-63 Servitut
Dato/løbnummer: Dokument type:	09.07.1981-12428-63 Servitut
Dato/løbnummer: Dokument type:	04.11.1981-19827-63 Servitut
Dato/løbnummer: Dokument type:	01.03.1982-3750-63 Servitut
Dato/løbnummer: Dokument type:	15.03.1985-6056-63 Servitut
Dato/løbnummer: Dokument type:	07.08.1900-993990-63 Servitut

Dato/løbnummer: Dokument type:	27.06.1991-37580-63 Servitut
Dato/løbnummer: Dokument type:	03.03.1992-14674-63 Servitut
Dato/løbnummer: Dokument type:	24.09.1992-65175-63 Servitut
Dato/løbnummer: Dokument type:	10.12.1993-109547-63 Servitut
Dato/løbnummer: Dokument type:	13.09.1995-91986-63 Servitut
Dato/løbnummer: Dokument type:	16.09.1997-106543-63 Servitut
Dato/løbnummer: Dokument type:	27.02.2003-24084-63 Servitut
Dato/løbnummer: Dokument type:	09.03.2004-28527-63 Servitut
Dato/løbnummer: Dokument type:	23.09.2004-106982-63 Servitut
Dato/løbnummer: Dokument type:	08.12.2004-136018-63 Servitut
Dato/løbnummer: Dokument type:	10.02.1901-993991-63 Servitut
Dato/løbnummer: Dokument type:	08.08.2007-67732-63 Servitut
Dato/løbnummer: Dokument type:	08.08.2007-67737-63 Servitut
Dato/løbnummer: Dokument type:	10.11.2010-1001780837 Servitut
Dato/løbnummer: Dokument type:	14.02.1913-993992-63 Servitut
Dato/løbnummer: Dokument type:	14.02.1913-993993-63 Servitut
Dato/løbnummer: Dokument type:	13.01.1936-993994-63 Servitut
Dato/løbnummer: Dokument type:	27.04.1949-993995-63 Servitut

Dato/løbnummer: Dokument type:	26.04.1950-993996-63 Servitut
Dato/løbnummer: Dokument type:	11.01.1962-993997-63 Servitut
Landsejerlav: Matrikelnummer:	Hjortshøj By, Hjortshøj 0008i
Dato/løbnummer: Dokument type:	14.02.1913-994075-63 Servitut
Dato/løbnummer: Dokument type:	13.01.1936-994076-63 Servitut
Dato/løbnummer: Dokument type:	10.04.1968-994077-63 Servitut
Dato/løbnummer: Dokument type:	18.07.1985-16754-63 Servitut
Dato/løbnummer: Dokument type:	04.06.1992-36773-63 Servitut
Landsejerlav: Matrikelnummer:	Hjortshøj By, Hjortshøj 0003ny
Dato/løbnummer: Dokument type:	26.07.1881-981705-63 Servitut
Dato/løbnummer: Dokument type:	25.04.1978-8559-63 Servitut
Dato/løbnummer: Dokument type:	11.04.1997-41503-63 Servitut
Dato/løbnummer: Dokument type:	02.11.2004-121280-63 Servitut
Dato/løbnummer: Dokument type:	10.10.2012-1003931838 Servitut
Dato/løbnummer: Dokument type:	10.10.2012-1003932695 Servitut
Landsejerlav: Matrikelnummer:	Elsted By, Elsted 0012b
Dato/løbnummer: Dokument type:	16.12.2003-151562-63 Servitut
Dato/løbnummer: Dokument type:	14.12.2006-132511-63 Servitut
Dato/løbnummer:	14.12.2006-132514-63

Dokument type:	Servitut
Dato/løbnummer:	03.09.2007-75282-63
Dokument type:	Servitut
Dato/løbnummer:	16.04.2008-31098-63
Dokument type:	Servitut
Landsejerlav:	Hjortshøj By, Hjortshøj
Matrikelnummer:	0002a
Dato/løbnummer:	04.06.1992-36773-63
Dokument type:	Servitut
Dato/løbnummer:	10.11.2008-86548-63
Dokument type:	Servitut
Landsejerlav:	Skødstrup By, Skødstrup
Matrikelnummer:	0007gc
Dato/løbnummer:	31.01.1972-743-63
Dokument type:	Servitut
Dato/løbnummer:	14.12.2006-132547-63
Dokument type:	Servitut
Dato/løbnummer:	14.12.2006-132552-63
Dokument type:	Servitut
Dato/løbnummer:	13.11.2007-97747-63
Dokument type:	Servitut
Dato/løbnummer:	12.06.2013-1004611553
Dokument type:	Servitut
Dato/løbnummer:	29.01.2015-1006050493
Dokument type:	Servitut
Landsejerlav:	Hjortshøj By, Hjortshøj
Matrikelnummer:	0007ef
Dato/løbnummer:	02.10.1888-993989-63
Dokument type:	Servitut
Dato/løbnummer:	07.08.1900-993990-63
Dokument type:	Servitut
Dato/løbnummer:	10.02.1901-993991-63
Dokument type:	Servitut
Landsejerlav:	Skødstrup By, Skødstrup
Matrikelnummer:	0004gs
Dato/løbnummer:	27.04.2016-1007238714
Dokument type:	Servitut

Dato/løbnummer: 12.12.1974-17739-63
Dokument type: Servitut

Dato/løbnummer: 12.12.1974-17739-63
Dokument type: Servitut

Dato/løbnummer: 12.12.1974-17739-63
Dokument type: Servitut

Dato/løbnummer: 30.08.1982-15792-63
Dokument type: Servitut

Dato/løbnummer: 25.06.2013-1004644546
Dokument type: Servitut

Dato/løbnummer: 15.08.2013-1004743900
Dokument type: Servitut

Dato/løbnummer: 03.10.2013-1004866087
Dokument type: Servitut

Dato/løbnummer: 30.01.2015-1006035384
Dokument type: Servitut

Landsejerlav: Skødstrup By, Skødstrup
Matrikelnummer: 0004gh

Dato/løbnummer: 12.12.1974-17739-63
Dokument type: Servitut

Dato/løbnummer: 12.12.1974-17739-63
Dokument type: Servitut

Dato/løbnummer: 12.12.1974-17739-63
Dokument type: Servitut

Dato/løbnummer: 25.06.2013-1004644546
Dokument type: Servitut

Dato/løbnummer: 15.08.2013-1004743900
Dokument type: Servitut

Dato/løbnummer: 03.10.2013-1004866087
Dokument type: Servitut

Dato/løbnummer: 30.01.2015-1006035384
Dokument type: Servitut

Landsejerlav: Skødstrup By, Skødstrup
Matrikelnummer: 0004gf

Dato/løbnummer: 12.12.1974-17739-63
Dokument type: Servitut

Dato/løbnummer: Dokument type:	12.12.1974-17739-63 Servitut
Dato/løbnummer: Dokument type:	12.12.1974-17739-63 Servitut
Dato/løbnummer: Dokument type:	25.06.2013-1004644546 Servitut
Dato/løbnummer: Dokument type:	15.08.2013-1004743900 Servitut
Dato/løbnummer: Dokument type:	03.10.2013-1004866087 Servitut
Dato/løbnummer: Dokument type:	30.01.2015-1006035384 Servitut
Landsejerlav: Matrikelnummer:	Skødstrup By, Skødstrup 0004gd
Dato/løbnummer: Dokument type:	12.12.1974-17739-63 Servitut
Dato/løbnummer: Dokument type:	12.12.1974-17739-63 Servitut
Dato/løbnummer: Dokument type:	12.12.1974-17739-63 Servitut
Dato/løbnummer: Dokument type:	25.06.2013-1004644546 Servitut
Dato/løbnummer: Dokument type:	15.08.2013-1004743900 Servitut
Dato/løbnummer: Dokument type:	03.10.2013-1004866087 Servitut
Dato/løbnummer: Dokument type:	30.01.2015-1006035384 Servitut
Landsejerlav: Matrikelnummer:	Skødstrup By, Skødstrup 0004gc
Dato/løbnummer: Dokument type:	12.12.1974-17739-63 Servitut
Dato/løbnummer: Dokument type:	12.12.1974-17739-63 Servitut
Dato/løbnummer: Dokument type:	12.12.1974-17739-63 Servitut
Dato/løbnummer:	25.06.2013-1004644546

Dokument type:	Servitut
Dato/løbnummer:	15.08.2013-1004743900
Dokument type:	Servitut
Dato/løbnummer:	03.10.2013-1004866087
Dokument type:	Servitut
Dato/løbnummer:	30.01.2015-1006035384
Dokument type:	Servitut
Landsejerlav:	Skødstrup By, Skødstrup
Matrikelnummer:	0004ga
Dato/løbnummer:	12.12.1974-17739-63
Dokument type:	Servitut
Dato/løbnummer:	12.12.1974-17739-63
Dokument type:	Servitut
Dato/løbnummer:	12.12.1974-17739-63
Dokument type:	Servitut
Dato/løbnummer:	25.06.2013-1004644546
Dokument type:	Servitut
Dato/løbnummer:	15.08.2013-1004743900
Dokument type:	Servitut
Dato/løbnummer:	03.10.2013-1004866087
Dokument type:	Servitut
Dato/løbnummer:	30.01.2015-1006035384
Dokument type:	Servitut
Landsejerlav:	Skødstrup By, Skødstrup
Matrikelnummer:	0004gi
Dato/løbnummer:	25.06.2013-1004644546
Dokument type:	Servitut
Dato/løbnummer:	15.08.2013-1004743900
Dokument type:	Servitut
Dato/løbnummer:	03.10.2013-1004866087
Dokument type:	Servitut
Dato/løbnummer:	30.01.2015-1006035384
Dokument type:	Servitut
Landsejerlav:	Skødstrup By, Skødstrup
Matrikelnummer:	0004gk
Dato/løbnummer:	25.06.2013-1004644546
Dokument type:	Servitut

Dato/løbenummer: 03.10.2013-1004866087
Dokument type: Servitut

Dato/løbenummer: 30.01.2015-1006035384
Dokument type: Servitut

Landsejerlav: Elsted By, Elsted
Matrikelnummer: 0012ks

Dato/løbenummer: 21.09.2016-1007636407
Dokument type: Servitut

Dato/løbenummer: 16.12.2003-151562-63
Dokument type: Servitut

Dato/løbenummer: 03.09.2007-75282-63
Dokument type: Servitut

**Elektronisk akt anmeldelse
information:**

Anmelder:

GEOPARTNER LANDINSPEKTØRER A/S
Rugårdsvej 55A
5000 Odense C
20014784

Cvr-nr.:

Kontaktoplysninger: aa634-2_K16_deklaration_kloakledning,
hrn@geopartner.dk

Bilag:

Bilagsreference: a33b0330-6d33-45a2-9688-24fef4c1dc2b
Bilag referencekode: Andet.
Beskrivelse af bilag: aa634-2_rids_2

Bilagsreference: ddffa713-285f-487d-b449-5b31d3ed1f65
Bilag referencekode: GML-dokument med koordinater til servitutter og bygning på
lejet grund.
Beskrivelse af bilag: aa634-2_GML

Bilagsreference: 2ac104f6-5375-4653-8374-23c54dd3f87e
Bilag referencekode: Andet.
Beskrivelse af bilag: aa634-2_oversigtskort_og_rids

Anmærkninger:

Dato/løbenummer: 20150416-1006288441
Servitut: Servitut

Dato/løbenummer: 20150317-1006191894
Servitut: Servitut

Resultat af tinglysning

Ejendom:

Adresse: Åstrupvej 7
8541 Skødstrup
Landsejerlav: Skødstrup By, Skødstrup
Matrikelnummer: 0052

Status:

Tinglyst

Tinglysningsdato:

27.04.2015 09:37:08

Dokumenttype:

Servitut

Dato/løbenummer:

27.04.2015-1006338863

Bemærkninger:

Tinglyst med den/de aktuelle AARHUS VAND A/S som påtaleberettiget, jf. den/de anførte roller. Afvist f.s.v. angår formuleringen "den til enhver tid værende ledningsejer". Eventuelle fremtidige påtaleberettigede kan tilføjes ved anmeldelse af dokumenttypen "Ny påtaleberettiget".

Ejendom:

Adresse: Bakkely 950
8541 Skødstrup
Landsejerlav: Skødstrup By, Skødstrup
Matrikelnummer: 0010bæ

Status:

Tinglyst

Tinglysningsdato:

27.04.2015 09:37:08

Dokumenttype:

Servitut

Dato/løbenummer:

27.04.2015-1006338863

Bemærkninger:

Tinglyst med den/de aktuelle AARHUS VAND A/S som påtaleberettiget, jf. den/de anførte roller. Afvist f.s.v. angår formuleringen "den til enhver tid værende ledningsejer". Eventuelle fremtidige påtaleberettigede kan tilføjes ved anmeldelse af dokumenttypen "Ny påtaleberettiget".

Ejendom:**Adresse:**

Engskovgård 952

8541 Skødstrup

Landsejerlav:

Skødstrup By, Skødstrup

Matrikelnummer:

0058

Landsejerlav:

Skødstrup By, Skødstrup

Matrikelnummer:

0057

Status:

Tinglyst

Tinglysningsdato:

27.04.2015 09:37:08

Dokumenttype:

Servitut

Dato/løbenummer:

27.04.2015-1006338863

Bemærkninger:

Tinglyst med den/de aktuelle AARHUS VAND A/S som påtaleberettiget, jf. den/de anførte roller. Afvist f.s.v. angår

formuleringen "den til enhver tid værende ledningsejer".
Eventuelle fremtidige påtaleberettigede kan tilføjes ved
anmeldelse af dokumenttypen "Ny påtaleberettiget".

Ejendom:

Adresse: Engskovgård 950
8541 Skødstrup
Landsejerlav: Skødstrup By, Skødstrup
Matrikelnummer: 0010bg

Status:

Tinglyst

Tinglysningsdato:

27.04.2015 09:37:08

Dokumenttype:

Servitut

Dato/løbnummer:

27.04.2015-1006338863

Bemærkninger:

Tinglyst med den/de aktuelle AARHUS VAND A/S som
påtaleberettiget, jf. den/de anførte roller. Afvist f.s.v. angår
formuleringen "den til enhver tid værende ledningsejer".
Eventuelle fremtidige påtaleberettigede kan tilføjes ved
anmeldelse af dokumenttypen "Ny påtaleberettiget".

Ejendom:

Adresse: Grenåvej 635B
8541 Skødstrup
Landsejerlav: Skødstrup By, Skødstrup
Matrikelnummer: 0002h

Status:

Tinglyst

Tinglysningsdato:

27.04.2015 09:37:08

Dokumenttype:

Servitut

Dato/løbenummer:

27.04.2015-1006338863

Bemærkninger:

Tinglyst med den/de aktuelle AARHUS VAND A/S som påtaleberettiget, jf. den/de anførte roller. Afvist f.s.v. angår formuleringen "den til enhver tid værende ledningsejer". Eventuelle fremtidige påtaleberettigede kan tilføjes ved anmeldelse af dokumenttypen "Ny påtaleberettiget".

Ejendom:**Adresse:**

Bakketofte 3C
8541 Skødstrup
Skødstrup By, Skødstrup
0002ao

Landsejerlav:**Matrikelnummer:**

Status:

Tinglyst

Tinglysningsdato:

27.04.2015 09:37:08

Dokumenttype:

Servitut

Dato/løbenummer:

27.04.2015-1006338863

Bemærkninger:

Tinglyst med den/de aktuelle AARHUS VAND A/S som påtaleberettiget, jf. den/de anførte roller. Afvist f.s.v. angår formuleringen "den til enhver tid værende ledningsejer". Eventuelle fremtidige påtaleberettigede kan tilføjes ved anmeldelse af dokumenttypen "Ny påtaleberettiget".

Ejendom:

Adresse: Engskovvænget 950
8541 Skødstrup
Landsejerlav: Skødstrup By, Skødstrup
Matrikelnummer: 0010bz

Status:

Tinglyst

Tinglysningsdato:

27.04.2015 09:37:08

Dokumenttype:

Servitut

Dato/løbenummer:

27.04.2015-1006338863

Bemærkninger:

Tinglyst med den/de aktuelle AARHUS VAND A/S som påtaleberettiget, jf. den/de anførte roller. Afvist f.s.v. angår formuleringen "den til enhver tid værende ledningsejer". Eventuelle fremtidige påtaleberettigede kan tilføjes ved anmeldelse af dokumenttypen "Ny påtaleberettiget".

Ejendom:

Adresse: Bakketofte 950
8541 Skødstrup
Landsejerlav: Skødstrup By, Skødstrup
Matrikelnummer: 0002ah
Landsejerlav: Skødstrup By, Skødstrup
Matrikelnummer: 0002n
Landsejerlav: Skødstrup By, Skødstrup
Matrikelnummer: 0002ag
Landsejerlav: Skødstrup By, Skødstrup
Matrikelnummer: 0002af
Landsejerlav: Skødstrup By, Skødstrup
Matrikelnummer: 0002ae
Landsejerlav: Skødstrup By, Skødstrup
Matrikelnummer: 0002ap

Status:

Tinglyst

Tinglysningsdato:

27.04.2015 09:37:08

Dokumenttype:

Servitut

Dato/løbenummer:

27.04.2015-1006338863

Bemærkninger:

Tinglyst med den/de aktuelle AARHUS VAND A/S som påtaleberettiget, jf. den/de anførte roller. Afvist f.s.v. angår formuleringen "den til enhver tid værende ledningsejer". Eventuelle fremtidige påtaleberettigede kan tilføjes ved anmeldelse af dokumenttypen "Ny påtaleberettiget".

Ejendom:**Adresse:**

Virupvej 69
8530 Hjortshøj
Hjortshøj By, Hjortshøj
0003bc

Landsejerlav:**Matrikelnummer:****Status:**

Tinglyst

Tinglysningsdato:

27.04.2015 09:37:08

Dokumenttype:

Servitut

Dato/løbenummer:

27.04.2015-1006338863

Bemærkninger:

Tinglyst med den/de aktuelle AARHUS VAND A/S som påtaleberettiget, jf. den/de anførte roller. Afvist f.s.v. angår formuleringen "den til enhver tid værende ledningsejer". Eventuelle fremtidige påtaleberettigede kan tilføjes ved anmeldelse af dokumenttypen "Ny påtaleberettiget".

Ejendom:

Adresse: Virupvej 17
8530 Hjortshøj
Landsejerlav: Hjortshøj By, Hjortshøj
Matrikelnummer: 0003km
Landsejerlav: Hjortshøj By, Hjortshøj
Matrikelnummer: 0003a

Status:

Tinglyst

Tinglysningsdato:

27.04.2015 09:37:08

Dokumenttype:

Servitut

Dato/løbenummer:

27.04.2015-1006338863

Bemærkninger:

Tinglyst med den/de aktuelle AARHUS VAND A/S som påtaleberettiget, jf. den/de anførte roller. Afvist f.s.v. angår formuleringen "den til enhver tid værende ledningsejer". Eventuelle fremtidige påtaleberettigede kan tilføjes ved anmeldelse af dokumenttypen "Ny påtaleberettiget".

Ejendom:

Adresse: Virupvej 97
8530 Hjortshøj
Landsejerlav: Virup Skov, Hjortshøj
Matrikelnummer: 0003a

Status:

Tinglyst

Tinglysningsdato:

27.04.2015 09:37:08

Dokumenttype:

Servitut

Dato/løbenummer:

27.04.2015-1006338863

Bemærkninger:

Tinglyst med den/de aktuelle AARHUS VAND A/S som påtaleberettiget, jf. den/de anførte roller. Afvist f.s.v. angår formuleringen "den til enhver tid værende ledningsejer". Eventuelle fremtidige påtaleberettigede kan tilføjes ved anmeldelse af dokumenttypen "Ny påtaleberettiget".

Ejendom:**Adresse:**

Løvgangen 12

8530 Hjortshøj

Landsejerlav:

Hjortshøj By, Hjortshøj

Matrikelnummer:

0003ag

Status:

Tinglyst

Tinglysningsdato:

27.04.2015 09:37:08

Dokumenttype:

Servitut

Dato/løbenummer:

27.04.2015-1006338863

Bemærkninger:

Tinglyst med den/de aktuelle AARHUS VAND A/S som påtaleberettiget, jf. den/de anførte roller. Afvist f.s.v. angår formuleringen "den til enhver tid værende ledningsejer". Eventuelle fremtidige påtaleberettigede kan tilføjes ved anmeldelse af dokumenttypen "Ny påtaleberettiget".

Ejendom:**Adresse:**

Indelukket 22

8520 Lystrup

Landsejerlav:

Elsted By, Elsted

Matrikelnummer: 0014fg
Landsejerlav: Elsted By, Elsted
Matrikelnummer: 0012gu
Landsejerlav: Elsted By, Elsted
Matrikelnummer: 0012gx

Status:

Tinglyst

Tinglysningsdato:

27.04.2015 09:37:08

Dokumenttype:

Servitut

Dato/løbenummer:

27.04.2015-1006338863

Bemærkninger:

Tinglyst med den/de aktuelle AARHUS VAND A/S som påtaleberettiget, jf. den/de anførte roller. Afvist f.s.v. angår formuleringen "den til enhver tid værende ledningsejer". Eventuelle fremtidige påtaleberettigede kan tilføjes ved anmeldelse af dokumenttypen "Ny påtaleberettiget".

Ejendom:

Adresse: Elmehaven 950
8520 Lystrup
Landsejerlav: Elsted By, Elsted
Matrikelnummer: 0012gt

Status:

Tinglyst

Tinglysningsdato:

27.04.2015 09:37:08

Dokumenttype:

Servitut

Dato/løbenummer:

27.04.2015-1006338863

Bemærkninger:

Tinglyst med den/de aktuelle AARHUS VAND A/S som påtaleberettiget, jf. den/de anførte roller. Afvist f.s.v. angår formuleringen "den til enhver tid værende ledningsejer". Eventuelle fremtidige påtaleberettigede kan tilføjes ved anmeldelse af dokumenttypen "Ny påtaleberettiget".

Ejendom:

Adresse: Rugmarken 953
8520 Lystrup
Landsejerlav: Elsted By, Elsted
Matrikelnummer: 0010db
Landsejerlav: Elsted By, Elsted
Matrikelnummer: 0010fo

Status:

Tinglyst

Tinglysningsdato:

27.04.2015 09:37:08

Dokumenttype:

Servitut

Dato/løbenummer:

27.04.2015-1006338863

Bemærkninger:

Tinglyst med den/de aktuelle AARHUS VAND A/S som påtaleberettiget, jf. den/de anførte roller. Afvist f.s.v. angår formuleringen "den til enhver tid værende ledningsejer". Eventuelle fremtidige påtaleberettigede kan tilføjes ved anmeldelse af dokumenttypen "Ny påtaleberettiget".

Ejendom:

Adresse: Indelukket 954
8520 Lystrup
Landsejerlav: Elsted By, Elsted
Matrikelnummer: 0011kn

Status:

Tinglyst

Tinglysningsdato:

27.04.2015 09:37:08

Dokumenttype:

Servitut

Dato/løbenummer:

27.04.2015-1006338863

Bemærkninger:

Tinglyst med den/de aktuelle AARHUS VAND A/S som påtaleberettiget, jf. den/de anførte roller. Afvist f.s.v. angår formuleringen "den til enhver tid værende ledningsejer". Eventuelle fremtidige påtaleberettigede kan tilføjes ved anmeldelse af dokumenttypen "Ny påtaleberettiget".

Anmærkninger:

Dato/løbenummer:

20150416-1006288441

Servitut:

Servitut

Ejendom:

Adresse:

Indelukket 20
8520 Lystrup

Landsejerlav:

Elsted By, Elsted

Matrikelnummer:

0012kq

Status:

Tinglyst

Tinglysningsdato:

27.04.2015 09:37:08

Dokumenttype:

Servitut

Dato/løbenummer:

27.04.2015-1006338863

Bemærkninger:

Tinglyst med den/de aktuelle AARHUS VAND A/S som påtaleberettiget, jf. den/de anførte roller. Afvist f.s.v. angår formuleringen "den til enhver tid værende ledningsejer". Eventuelle fremtidige påtaleberettigede kan tilføjes ved anmeldelse af dokumenttypen "Ny påtaleberettiget".

Ejendom:

Adresse: Asmusgårdsvej 956
8520 Lystrup
Landsejerlav: Elsted By, Elsted
Matrikelnummer: 0014fd

Status:

Tinglyst

Tinglysningsdato:

27.04.2015 09:37:08

Dokumenttype:

Servitut

Dato/løbenummer:

27.04.2015-1006338863

Bemærkninger:

Tinglyst med den/de aktuelle AARHUS VAND A/S som påtaleberettiget, jf. den/de anførte roller. Afvist f.s.v. angår formuleringen "den til enhver tid værende ledningsejer". Eventuelle fremtidige påtaleberettigede kan tilføjes ved anmeldelse af dokumenttypen "Ny påtaleberettiget".

Ejendom:

Adresse: Kirsebærhaven 950
8520 Lystrup
Landsejerlav: Elsted By, Elsted
Matrikelnummer: 0011ek

Status:

Tinglyst

Tinglysningsdato:

27.04.2015 09:37:08

Dokumenttype:

Servitut

Dato/løbenummer:

27.04.2015-1006338863

Bemærkninger:

Tinglyst med den/de aktuelle AARHUS VAND A/S som påtaleberettiget, jf. den/de anførte roller. Afvist f.s.v. angår formuleringen "den til enhver tid værende ledningsejer". Eventuelle fremtidige påtaleberettigede kan tilføjes ved anmeldelse af dokumenttypen "Ny påtaleberettiget".

Anmærkninger:

Dato/løbenummer:

20150416-1006288441

Servitut:

Servitut

Ejendom:

Adresse:

Lystrup Centervej 2A
8520 Lystrup

Landsejerlav:

Elsted By, Elsted

Matrikelnummer:

0015ig

Status:

Tinglyst

Tinglysningsdato:

27.04.2015 09:37:08

Dokumenttype:

Servitut

Dato/løbenummer:

27.04.2015-1006338863

Bemærkninger:

Tinglyst med den/de aktuelle AARHUS VAND A/S som

påtaleberettiget, jf. den/de anførte roller. Afvist f.s.v. angår formuleringen "den til enhver tid værende ledningsejer". Eventuelle fremtidige påtaleberettigede kan tilføjes ved anmeldelse af dokumenttypen "Ny påtaleberettiget".

Anmærkninger:

Dato/løbenummer: 20150416-1006288441
Servitut: Servitut

Ejendom:

Adresse: Lystrup Centervej 6
8520 Lystrup
Landsejerlav: Elsted By, Elsted
Matrikelnummer: 0015il
Landsejerlav: Elsted By, Elsted
Matrikelnummer: 0015eb
Landsejerlav: Elsted By, Elsted
Matrikelnummer: 0015ik

Status:

Tinglyst

Tinglysningsdato:

27.04.2015 09:37:08

Dokumenttype:

Servitut

Dato/løbenummer:

27.04.2015-1006338863

Bemærkninger:

Tinglyst med den/de aktuelle AARHUS VAND A/S som påtaleberettiget, jf. den/de anførte roller. Afvist f.s.v. angår formuleringen "den til enhver tid værende ledningsejer". Eventuelle fremtidige påtaleberettigede kan tilføjes ved anmeldelse af dokumenttypen "Ny påtaleberettiget".

Anmærkninger:

Dato/løbenummer: 20150416-1006288441
Servitut: Servitut

Ejendom:

Adresse: Damstræde 11
8520 Lystrup
Landsejerlav: Elsted By, Elsted
Matrikelnummer: 0049

Status:

Tinglyst

Tinglysningsdato:

27.04.2015 09:37:08

Dokumenttype:

Servitut

Dato/løbenummer:

27.04.2015-1006338863

Bemærkninger:

Tinglyst med den/de aktuelle AARHUS VAND A/S som påtaleberettiget, jf. den/de anførte roller. Afvist f.s.v. angår formuleringen "den til enhver tid værende ledningsejer". Eventuelle fremtidige påtaleberettigede kan tilføjes ved anmeldelse af dokumenttypen "Ny påtaleberettiget".

Anmærkninger:

Dato/løbenummer: 20150416-1006288441
Servitut: Servitut

Ejendom:

Adresse: Asmusgårdsvej 952
8520 Lystrup
Landsejerlav: Elsted By, Elsted
Matrikelnummer: 0012aø

Status:

Tinglyst

Tinglysningsdato:

27.04.2015 09:37:08

Dokumenttype:

Servitut

Dato/løbenummer:

27.04.2015-1006338863

Bemærkninger:

Tinglyst med den/de aktuelle AARHUS VAND A/S som påtaleberettiget, jf. den/de anførte roller. Afvist f.s.v. angår formuleringen "den til enhver tid værende ledningsejer". Eventuelle fremtidige påtaleberettigede kan tilføjes ved anmeldelse af dokumenttypen "Ny påtaleberettiget".

Anmærkninger:

Dato/løbenummer:

20150416-1006288441

Servitut:

Servitut

Ejendom:

Adresse:

Studstrupvej 11B
8541 Skødstrup

Landsejerlav:

Åstrup By, Skødstrup

Matrikelnummer:

0001q

Landsejerlav:

Åstrup By, Skødstrup

Matrikelnummer:

0001c

Status:

Tinglyst

Tinglysningsdato:

27.04.2015 09:37:08

Dokumenttype:

Servitut

Dato/løbenummer:

27.04.2015-1006338863

Bemærkninger:

Tinglyst med den/de aktuelle AARHUS VAND A/S som påtaleberettiget, jf. den/de anførte roller. Afvist f.s.v. angår

formuleringen "den til enhver tid værende ledningsejer". Eventuelle fremtidige påtaleberettigede kan tilføjes ved anmeldelse af dokumenttypen "Ny påtaleberettiget".

Ejendom:

Adresse: Indelukket 952
8520 Lystrup
Landsejerlav: Elsted By, Elsted
Matrikelnummer: 0011br

Status:

Tinglyst

Tinglysningsdato:

27.04.2015 09:37:08

Dokumenttype:

Servitut

Dato/løbenummer:

27.04.2015-1006338863

Bemærkninger:

Tinglyst med den/de aktuelle AARHUS VAND A/S som påtaleberettiget, jf. den/de anførte roller. Afvist f.s.v. angår formuleringen "den til enhver tid værende ledningsejer". Eventuelle fremtidige påtaleberettigede kan tilføjes ved anmeldelse af dokumenttypen "Ny påtaleberettiget".

Anmærkninger:

Dato/løbenummer: 20150416-1006288441
Servitut: Servitut

Ejendom:

Adresse: Solbærhaven 950
8520 Lystrup
Landsejerlav: Elsted By, Elsted
Matrikelnummer: 0011bu

Status:

Tinglyst

Tinglysningsdato:

27.04.2015 09:37:08

Dokumenttype:

Servitut

Dato/løbenummer:

27.04.2015-1006338863

Bemærkninger:

Tinglyst med den/de aktuelle AARHUS VAND A/S som påtaleberettiget, jf. den/de anførte roller. Afvist f.s.v. angår formuleringen "den til enhver tid værende ledningsejer". Eventuelle fremtidige påtaleberettigede kan tilføjes ved anmeldelse af dokumenttypen "Ny påtaleberettiget".

Anmærkninger:

Dato/løbenummer:

20150416-1006288441

Servitut:

Servitut

Ejendom:

Adresse:

Elsted Skolevej 950
8520 Lystrup

Landsejerlav:

Elsted By, Elsted

Matrikelnummer:

0006i

Landsejerlav:

Elsted By, Elsted

Matrikelnummer:

0006lg

Status:

Tinglyst

Tinglysningsdato:

27.04.2015 09:37:08

Dokumenttype:

Servitut

Dato/løbenummer:

27.04.2015-1006338863

Bemærkninger:

Tinglyst med den/de aktuelle AARHUS VAND A/S som påtaleberettiget, jf. den/de anførte roller. Afvist f.s.v. angår formuleringen "den til enhver tid værende ledningsejer". Eventuelle fremtidige påtaleberettigede kan tilføjes ved anmeldelse af dokumenttypen "Ny påtaleberettiget".

Anmærkninger:

Dato/løbenummer: 20150416-1006288441
Servitut: Servitut

Ejendom:

Adresse: Sønderskovvej 954
8520 Lystrup
Ejendomstype: Grund
Landsejerlav: Elsted By, Elsted
Matrikelnummer: 0009oc
Landsejerlav: Elsted By, Elsted
Matrikelnummer: 0009nv
Landsejerlav: Elsted By, Elsted
Matrikelnummer: 0009f
Landsejerlav: Elsted By, Elsted
Matrikelnummer: 0009od
Landsejerlav: Elsted By, Elsted
Matrikelnummer: 0009ob
Landsejerlav: Elsted By, Elsted
Matrikelnummer: 0009nø

Status:

Tinglyst

Tinglysningsdato:

27.04.2015 09:37:08

Dokumenttype:

Servitut

Dato/løbenummer:

27.04.2015-1006338863

Bemærkninger:

Tinglyst med den/de aktuelle AARHUS VAND A/S som påtaleberettiget, jf. den/de anførte roller. Afvist f.s.v. angår formuleringen "den til enhver tid værende ledningsejer".

Eventuelle fremtidige påtaleberettigede kan tilføjes ved anmeldelse af dokumenttypen "Ny påtaleberettiget".

Anmærkninger:

Dato/løbenummer: 20150416-1006288441
Servitut: Servitut

Ejendom:

Adresse: Elsted Skolevej 6
8520 Lystrup
Landsejerlav: Elsted By, Elsted
Matrikelnummer: 0009e
Landsejerlav: Elsted By, Elsted
Matrikelnummer: 0009nz
Landsejerlav: Elsted By, Elsted
Matrikelnummer: 0009næ

Status:

Tinglyst

Tinglysningsdato:

27.04.2015 09:37:08

Dokumenttype:

Servitut

Dato/løbenummer:

27.04.2015-1006338863

Bemærkninger:

Tinglyst med den/de aktuelle AARHUS VAND A/S som påtaleberettiget, jf. den/de anførte roller. Afvist f.s.v. angår formuleringen "den til enhver tid værende ledningsejer". Eventuelle fremtidige påtaleberettigede kan tilføjes ved anmeldelse af dokumenttypen "Ny påtaleberettiget".

Anmærkninger:

Dato/løbenummer: 20150416-1006288441
Servitut: Servitut

Ejendom:
Landsejerlav: 1010251
Matrikelnummer: 0009gc

Status:
Afvist

Tinglysningsdato:
27.04.2015 09:37:08

Dokumenttype:
Servitut

Bemærkninger:
Tinglyst med den/de aktuelle AARHUS VAND A/S som påtaleberettiget, jf. den/de anførte roller. Afvist f.s.v. angår formuleringen "den til enhver tid værende ledningsejer". Eventuelle fremtidige påtaleberettigede kan tilføjes ved anmeldelse af dokumenttypen "Ny påtaleberettiget".

Afvist, da ridset ikke er fyldestgørende/mangler. Matr.nr. 9gc findes ikke på de vedhæftede rids.

Ejendom:
Adresse: Bystævnet 950
8520 Lystrup
Landsejerlav: Elsted By, Elsted
Matrikelnummer: 0007a

Status:
Tinglyst

Tinglysningsdato:
27.04.2015 09:37:08

Dokumenttype:
Servitut

Dato/løbenummer:
27.04.2015-1006338863

Bemærkninger:

Tinglyst med den/de aktuelle AARHUS VAND A/S som påtaleberettiget, jf. den/de anførte roller. Afvist f.s.v. angår formuleringen "den til enhver tid værende ledningsejer". Eventuelle fremtidige påtaleberettigede kan tilføjes ved anmeldelse af dokumenttypen "Ny påtaleberettiget".

Anmærkninger:

Dato/løbenummer: 20150416-1006288441
Servitut: Servitut

Ejendom:

Adresse: Lystrupvej 256
8520 Lystrup
Landsejerlav: Elsted By, Elsted
Matrikelnummer: 0015ed

Status:

Tinglyst

Tinglysningsdato:

27.04.2015 09:37:08

Dokumenttype:

Servitut

Dato/løbenummer:

27.04.2015-1006338863

Bemærkninger:

Tinglyst med den/de aktuelle AARHUS VAND A/S som påtaleberettiget, jf. den/de anførte roller. Afvist f.s.v. angår formuleringen "den til enhver tid værende ledningsejer". Eventuelle fremtidige påtaleberettigede kan tilføjes ved anmeldelse af dokumenttypen "Ny påtaleberettiget".

Anmærkninger:

Dato/løbenummer: 20150416-1006288441
Servitut: Servitut

Ejendom:

Adresse: Lystrup Centervej 102
8520 Lystrup
Landsejerlav: Elsted By, Elsted
Matrikelnummer: 0009oe
Landsejerlav: Elsted By, Elsted
Matrikelnummer: 0009gb

Status: Tinglyst

Tinglysningsdato: 27.04.2015 09:37:08

Dokumenttype: Servitut

Dato/løbenummer: 27.04.2015-1006338863

Bemærkninger: Tinglyst med den/de aktuelle AARHUS VAND A/S som påtaleberettiget, jf. den/de anførte roller. Afvist f.s.v. angår formuleringen "den til enhver tid værende ledningsejer". Eventuelle fremtidige påtaleberettigede kan tilføjes ved anmeldelse af dokumenttypen "Ny påtaleberettiget".

Anmærkninger:
Dato/løbenummer: 20150416-1006288441
Servitut: Servitut

Ejendom:
Adresse: Lystrup Centervej 100A
8520 Lystrup
Ejendomstype: Grund
Landsejerlav: Elsted By, Elsted
Matrikelnummer: 0009ny

Status: Tinglyst

Tinglysningsdato: 27.04.2015 09:37:08

Dokumenttype:

Servitut

Dato/løbenummer:

27.04.2015-1006338863

Bemærkninger:

Tinglyst med den/de aktuelle AARHUS VAND A/S som påtaleberettiget, jf. den/de anførte roller. Afvist f.s.v. angår formuleringen "den til enhver tid værende ledningsejer". Eventuelle fremtidige påtaleberettigede kan tilføjes ved anmeldelse af dokumenttypen "Ny påtaleberettiget".

Ejendom:**Adresse:**Lystrup Centervej 950
8520 Lystrup**Landsejerlav:**

Elsted By, Elsted

Matrikelnummer:

0015fe

Status:

Tinglyst

Tinglysningsdato:

27.04.2015 09:37:08

Dokumenttype:

Servitut

Dato/løbenummer:

27.04.2015-1006338863

Bemærkninger:

Tinglyst med den/de aktuelle AARHUS VAND A/S som påtaleberettiget, jf. den/de anførte roller. Afvist f.s.v. angår formuleringen "den til enhver tid værende ledningsejer". Eventuelle fremtidige påtaleberettigede kan tilføjes ved anmeldelse af dokumenttypen "Ny påtaleberettiget".

Ejendom:

Adresse: Hovmarken 951
8520 Lystrup
Landsejerlav: Elsted By, Elsted
Matrikelnummer: 0009oa
Landsejerlav: Elsted By, Elsted
Matrikelnummer: 0009lt

Status: Tinglyst

Tinglysningsdato: 27.04.2015 09:37:08

Dokumenttype: Servitut

Dato/løbenummer: 27.04.2015-1006338863

Bemærkninger: Tinglyst med den/de aktuelle AARHUS VAND A/S som påtaleberettiget, jf. den/de anførte roller. Afvist f.s.v. angår formuleringen "den til enhver tid værende ledningsejer". Eventuelle fremtidige påtaleberettigede kan tilføjes ved anmeldelse af dokumenttypen "Ny påtaleberettiget".

Anmærkninger:
Dato/løbenummer: 20150416-1006288441
Servitut: Servitut

Ejendom:
Adresse: Elstedvej 951
8520 Lystrup
Landsejerlav: Elsted By, Elsted
Matrikelnummer: 0006u
Landsejerlav: Elsted By, Elsted
Matrikelnummer: 0006lh

Status: Tinglyst

Tinglysningsdato: 27.04.2015 09:37:08

Dokumenttype:

Servitut

Dato/løbenummer:

27.04.2015-1006338863

Bemærkninger:

Tinglyst med den/de aktuelle AARHUS VAND A/S som påtaleberettiget, jf. den/de anførte roller. Afvist f.s.v. angår formuleringen "den til enhver tid værende ledningsejer". Eventuelle fremtidige påtaleberettigede kan tilføjes ved anmeldelse af dokumenttypen "Ny påtaleberettiget".

Anmærkninger:

Dato/løbenummer:

20150416-1006288441

Servitut:

Servitut

Ejendom:

Adresse:

Elleparken 952

8520 Lystrup

Landsejerlav:

Elsted By, Elsted

Matrikelnummer:

0006kh

Status:

Tinglyst

Tinglysningsdato:

27.04.2015 09:37:08

Dokumenttype:

Servitut

Dato/løbenummer:

27.04.2015-1006338863

Bemærkninger:

Tinglyst med den/de aktuelle AARHUS VAND A/S som påtaleberettiget, jf. den/de anførte roller. Afvist f.s.v. angår formuleringen "den til enhver tid værende ledningsejer". Eventuelle fremtidige påtaleberettigede kan tilføjes ved anmeldelse af dokumenttypen "Ny påtaleberettiget".

Anmærkninger:

Dato/løbenummer: 20150416-1006288441
Servitut: Servitut

Ejendom:

Adresse: Lille Elstedvej 135
8520 Lystrup
Landsejerlav: Elsted By, Elsted
Matrikelnummer: 0007is

Status:

Tinglyst

Tinglysningsdato:

27.04.2015 09:37:08

Dokumenttype:

Servitut

Dato/løbenummer:

27.04.2015-1006338863

Bemærkninger:

Tinglyst med den/de aktuelle AARHUS VAND A/S som påtaleberettiget, jf. den/de anførte roller. Afvist f.s.v. angår formuleringen "den til enhver tid værende ledningsejer". Eventuelle fremtidige påtaleberettigede kan tilføjes ved anmeldelse af dokumenttypen "Ny påtaleberettiget".

Anmærkninger:

Dato/løbenummer: 20150416-1006288441
Servitut: Servitut

Ejendom:

Adresse: Ellebrinken 238
8520 Lystrup
Landsejerlav: Elsted By, Elsted
Matrikelnummer: 0006ku

Status:

Tinglyst

Tinglysningsdato:

27.04.2015 09:37:08

Dokumenttype:

Servitut

Dato/løbenummer:

27.04.2015-1006338863

Bemærkninger:

Tinglyst med den/de aktuelle AARHUS VAND A/S som påtaleberettiget, jf. den/de anførte roller. Afvist f.s.v. angår formuleringen "den til enhver tid værende ledningsejer". Eventuelle fremtidige påtaleberettigede kan tilføjes ved anmeldelse af dokumenttypen "Ny påtaleberettiget".

Anmærkninger:

Dato/løbenummer:

20150416-1006288441

Servitut:

Servitut

Ejendom:

Adresse:

Hjelmagervænget 950
8541 Skødstrup

Landsejerlav:

Segalt By, Skødstrup

Matrikelnummer:

0015bb

Status:

Tinglyst

Tinglysningsdato:

27.04.2015 09:37:08

Dokumenttype:

Servitut

Dato/løbenummer:

27.04.2015-1006338863

Bemærkninger:

Tinglyst med den/de aktuelle AARHUS VAND A/S som påtaleberettiget, jf. den/de anførte roller. Afvist f.s.v. angår formuleringen "den til enhver tid værende ledningsejer". Eventuelle fremtidige påtaleberettigede kan tilføjes ved anmeldelse af dokumenttypen "Ny påtaleberettiget".

Ejendom:

Landsejerlav: 950853
Matrikelnummer: 0002ci

Status:

Afvist

Tinglysningsdato:

27.04.2015 09:37:08

Dokumenttype:

Servitut

Bemærkninger:

Tinglyst med den/de aktuelle AARHUS VAND A/S som påtaleberettiget, jf. den/de anførte roller. Afvist f.s.v. angår formuleringen "den til enhver tid værende ledningsejer". Eventuelle fremtidige påtaleberettigede kan tilføjes ved anmeldelse af dokumenttypen "Ny påtaleberettiget".

Afvist, da ridset ikke er fyldestgørende/mangler. Matr.nr. 2ci findes ikke på de vedhæftede rids.

Ejendom:

Adresse: Vosnæsvej 1
8541 Skødstrup
Landsejerlav: Segalt By, Skødstrup
Matrikelnummer: 0010f
Landsejerlav: Segalt By, Skødstrup
Matrikelnummer: 0012h
Landsejerlav: Segalt By, Skødstrup
Matrikelnummer: 0013t
Landsejerlav: Segalt By, Skødstrup
Matrikelnummer: 0012b
Landsejerlav: Segalt By, Skødstrup

Matrikelnummer: 0013b
Landsejerlav: Segalt By, Skødstrup
Matrikelnummer: 0006h

Status:

Tinglyst

Tinglysningsdato:

27.04.2015 09:37:08

Dokumenttype:

Servitut

Dato/løbenummer:

27.04.2015-1006338863

Bemærkninger:

Tinglyst med den/de aktuelle AARHUS VAND A/S som påtaleberettiget, jf. den/de anførte roller. Afvist f.s.v. angår formuleringen "den til enhver tid værende ledningsejer". Eventuelle fremtidige påtaleberettigede kan tilføjes ved anmeldelse af dokumenttypen "Ny påtaleberettiget".

Ejendom:

Adresse: Hjelmagervej 18A
8541 Skødstrup
Landsejerlav: Skødstrup By, Skødstrup
Matrikelnummer: 0042e

Status:

Tinglyst

Tinglysningsdato:

27.04.2015 09:37:08

Dokumenttype:

Servitut

Dato/løbenummer:

27.04.2015-1006338863

Bemærkninger:

Tinglyst med den/de aktuelle AARHUS VAND A/S som påtaleberettiget, jf. den/de anførte roller. Afvist f.s.v. angår formuleringen "den til enhver tid værende ledningsejer". Eventuelle fremtidige påtaleberettigede kan tilføjes ved anmeldelse af dokumenttypen "Ny påtaleberettiget".

Ejendom:

Adresse: Løgten Østervej 25A
8541 Skødstrup
Landsejerlav: Skødstrup By, Skødstrup
Matrikelnummer: 0004al

Status:

Tinglyst

Tinglysningsdato:

27.04.2015 09:37:08

Dokumenttype:

Servitut

Dato/løbenummer:

27.04.2015-1006338863

Bemærkninger:

Tinglyst med den/de aktuelle AARHUS VAND A/S som påtaleberettiget, jf. den/de anførte roller. Afvist f.s.v. angår formuleringen "den til enhver tid værende ledningsejer". Eventuelle fremtidige påtaleberettigede kan tilføjes ved anmeldelse af dokumenttypen "Ny påtaleberettiget".

Ejendom:

Adresse: Grenåvej 702
8541 Skødstrup
Landsejerlav: Skødstrup By, Skødstrup
Matrikelnummer: 0004q

Status:

Tinglyst

Tinglysningsdato:

27.04.2015 09:37:08

Dokumenttype:

Servitut

Dato/løbenummer:

27.04.2015-1006338863

Bemærkninger:

Tinglyst med den/de aktuelle AARHUS VAND A/S som påtaleberettiget, jf. den/de anførte roller. Afvist f.s.v. angår formuleringen "den til enhver tid værende ledningsejer". Eventuelle fremtidige påtaleberettigede kan tilføjes ved anmeldelse af dokumenttypen "Ny påtaleberettiget".

Ejendom:

Adresse:

Ny Studstrupvej 5A
8541 Skødstrup

Ejendomstype:

Grund

Landsejerlav:

Skødstrup By, Skødstrup

Matrikelnummer:

0004ag

Status:

Tinglyst

Tinglysningsdato:

27.04.2015 09:37:08

Dokumenttype:

Servitut

Dato/løbenummer:

27.04.2015-1006338863

Bemærkninger:

Tinglyst med den/de aktuelle AARHUS VAND A/S som påtaleberettiget, jf. den/de anførte roller. Afvist f.s.v. angår formuleringen "den til enhver tid værende ledningsejer". Eventuelle fremtidige påtaleberettigede kan tilføjes ved anmeldelse af dokumenttypen "Ny påtaleberettiget".

Ejendom:

Adresse: Ny Studstrupvej 2C
8541 Skødstrup
Landsejerlav: Skødstrup By, Skødstrup
Matrikelnummer: 0004fz

Status:

Tinglyst

Tinglysningsdato:

27.04.2015 09:37:08

Dokumenttype:

Servitut

Dato/løbenummer:

27.04.2015-1006338863

Bemærkninger:

Tinglyst med den/de aktuelle AARHUS VAND A/S som påtaleberettiget, jf. den/de anførte roller. Afvist f.s.v. angår formuleringen "den til enhver tid værende ledningsejer". Eventuelle fremtidige påtaleberettigede kan tilføjes ved anmeldelse af dokumenttypen "Ny påtaleberettiget".

Ejendom:

Adresse: Fuglehegnet 1
8541 Skødstrup
Landsejerlav: Skødstrup By, Skødstrup
Matrikelnummer: 0004fy

Status:

Tinglyst

Tinglysningsdato:

27.04.2015 09:37:08

Dokumenttype:

Servitut

Dato/løbenummer:

27.04.2015-1006338863

Bemærkninger:

Tinglyst med den/de aktuelle AARHUS VAND A/S som påtaleberettiget, jf. den/de anførte roller. Afvist f.s.v. angår formuleringen "den til enhver tid værende ledningsejer". Eventuelle fremtidige påtaleberettigede kan tilføjes ved anmeldelse af dokumenttypen "Ny påtaleberettiget".

Ejendom:

Adresse:

Grenåvej 699B
8541 Skødstrup

Landsejerlav:

Skødstrup By, Skødstrup

Matrikelnummer:

0005ee

Landsejerlav:

Skødstrup By, Skødstrup

Matrikelnummer:

0005eg

Landsejerlav:

Skødstrup By, Skødstrup

Matrikelnummer:

0005ef

Landsejerlav:

Skødstrup By, Skødstrup

Matrikelnummer:

0005eh

Landsejerlav:

Skødstrup By, Skødstrup

Matrikelnummer:

0005am

Landsejerlav:

Skødstrup By, Skødstrup

Matrikelnummer:

0005ei

Status:

Tinglyst

Tinglysningsdato:

27.04.2015 09:37:08

Dokumenttype:

Servitut

Dato/løbenummer:

27.04.2015-1006338863

Bemærkninger:

Tinglyst med den/de aktuelle AARHUS VAND A/S som påtaleberettiget, jf. den/de anførte roller. Afvist f.s.v. angår

formuleringen "den til enhver tid værende ledningsejer".
Eventuelle fremtidige påtaleberettigede kan tilføjes ved
anmeldelse af dokumenttypen "Ny påtaleberettiget".

Anmærkninger:

Dato/løbenummer: 20150416-1006288441
Servitut: Servitut

Ejendom:

Adresse: Elmely 12
8541 Skødstrup
Landsejerlav: Skødstrup By, Skødstrup
Matrikelnummer: 0005do

Status:

Tinglyst

Tinglysningsdato:

27.04.2015 09:37:08

Dokumenttype:

Servitut

Dato/løbenummer:

27.04.2015-1006338863

Bemærkninger:

Tinglyst med den/de aktuelle AARHUS VAND A/S som
påtaleberettiget, jf. den/de anførte roller. Afvist f.s.v. angår
formuleringen "den til enhver tid værende ledningsejer".
Eventuelle fremtidige påtaleberettigede kan tilføjes ved
anmeldelse af dokumenttypen "Ny påtaleberettiget".

Ejendom:

Adresse: Hunderosevej 5
8541 Skødstrup
Landsejerlav: Skødstrup By, Skødstrup
Matrikelnummer: 0006n
Landsejerlav: Skødstrup By, Skødstrup
Matrikelnummer: 0006er

Status:

Tinglyst

Tinglysningsdato:

27.04.2015 09:37:08

Dokumenttype:

Servitut

Dato/løbenummer:

27.04.2015-1006338863

Bemærkninger:

Tinglyst med den/de aktuelle AARHUS VAND A/S som påtaleberettiget, jf. den/de anførte roller. Afvist f.s.v. angår formuleringen "den til enhver tid værende ledningsejer". Eventuelle fremtidige påtaleberettigede kan tilføjes ved anmeldelse af dokumenttypen "Ny påtaleberettiget".

Anmærkninger:

Dato/løbenummer:

20150416-1006288441

Servitut:

Servitut

Ejendom:

Adresse:

Tronkærgårdsvej 2A
8541 Skødstrup

Landsejerlav:

Skødstrup By, Skødstrup

Matrikelnummer:

0007bt

Status:

Tinglyst

Tinglysningsdato:

27.04.2015 09:37:08

Dokumenttype:

Servitut

Dato/løbenummer:

27.04.2015-1006338863

Bemærkninger:

Tinglyst med den/de aktuelle AARHUS VAND A/S som påtaleberettiget, jf. den/de anførte roller. Afvist f.s.v. angår formuleringen "den til enhver tid værende ledningsejer". Eventuelle fremtidige påtaleberettigede kan tilføjes ved anmeldelse af dokumenttypen "Ny påtaleberettiget".

Ejendom:

Adresse: Tronkærgårdsvej 1A
8541 Skødstrup
Landsejerlav: Skødstrup By, Skødstrup
Matrikelnummer: 0007af

Status:

Tinglyst

Tinglysningsdato:

27.04.2015 09:37:08

Dokumenttype:

Servitut

Dato/løbenummer:

27.04.2015-1006338863

Bemærkninger:

Tinglyst med den/de aktuelle AARHUS VAND A/S som påtaleberettiget, jf. den/de anførte roller. Afvist f.s.v. angår formuleringen "den til enhver tid værende ledningsejer". Eventuelle fremtidige påtaleberettigede kan tilføjes ved anmeldelse af dokumenttypen "Ny påtaleberettiget".

Ejendom:

Adresse: Tronkærgårdsvej 960
8541 Skødstrup
Landsejerlav: Skødstrup By, Skødstrup
Matrikelnummer: 0007a
Landsejerlav: Skødstrup By, Skødstrup
Matrikelnummer: 0007eu
Landsejerlav: Skødstrup By, Skødstrup
Matrikelnummer: 0007ev

Landsejerlav: Skødstrup By, Skødstrup
Matrikelnummer: 0007ex

Status: Tinglyst

Tinglysningsdato: 27.04.2015 09:37:08

Dokumenttype: Servitut

Dato/løbenummer: 27.04.2015-1006338863

Bemærkninger: Tinglyst med den/de aktuelle AARHUS VAND A/S som påtaleberettiget, jf. den/de anførte roller. Afvist f.s.v. angår formuleringen "den til enhver tid værende ledningsejer". Eventuelle fremtidige påtaleberettigede kan tilføjes ved anmeldelse af dokumenttypen "Ny påtaleberettiget".

Ejendom:
Adresse: Tronkærgårdsvej 950
8541 Skødstrup
Landsejerlav: Skødstrup By, Skødstrup
Matrikelnummer: 0007bx

Status: Tinglyst

Tinglysningsdato: 27.04.2015 09:37:08

Dokumenttype: Servitut

Dato/løbenummer: 27.04.2015-1006338863

Bemærkninger:

Tinglyst med den/de aktuelle AARHUS VAND A/S som påtaleberettiget, jf. den/de anførte roller. Afvist f.s.v. angår formuleringen "den til enhver tid værende ledningsejer". Eventuelle fremtidige påtaleberettigede kan tilføjes ved anmeldelse af dokumenttypen "Ny påtaleberettiget".

Ejendom:

Adresse: Ny Studstrupvej 6
8541 Skødstrup
Landsejerlav: Skødstrup By, Skødstrup
Matrikelnummer: 0004a
Landsejerlav: Skødstrup By, Skødstrup
Matrikelnummer: 0004ak
Landsejerlav: Skødstrup By, Skødstrup
Matrikelnummer: 0004ai
Landsejerlav: Skødstrup By, Skødstrup
Matrikelnummer: 0001ak
Landsejerlav: Skødstrup By, Skødstrup
Matrikelnummer: 0004fv

Status:

Tinglyst

Tinglysningsdato:

27.04.2015 09:37:08

Dokumenttype:

Servitut

Dato/løbnummer:

27.04.2015-1006338863

Bemærkninger:

Tinglyst med den/de aktuelle AARHUS VAND A/S som påtaleberettiget, jf. den/de anførte roller. Afvist f.s.v. angår formuleringen "den til enhver tid værende ledningsejer". Eventuelle fremtidige påtaleberettigede kan tilføjes ved anmeldelse af dokumenttypen "Ny påtaleberettiget".

Ejendom:

Adresse: Rosenbakken 4
8541 Skødstrup

Ejendomstype: Grund
Landsejerlav: Skødstrup By, Skødstrup
Matrikelnummer: 0005b
Landsejerlav: Skødstrup By, Skødstrup
Matrikelnummer: 0005ec
Landsejerlav: Skødstrup By, Skødstrup
Matrikelnummer: 0059

Status:

Tinglyst

Tinglysningsdato:

27.04.2015 09:37:08

Dokumenttype:

Servitut

Dato/løbenummer:

27.04.2015-1006338863

Bemærkninger:

Tinglyst med den/de aktuelle AARHUS VAND A/S som påtaleberettiget, jf. den/de anførte roller. Afvist f.s.v. angår formuleringen "den til enhver tid værende ledningsejer". Eventuelle fremtidige påtaleberettigede kan tilføjes ved anmeldelse af dokumenttypen "Ny påtaleberettiget".

Anmærkninger:

Dato/løbenummer: 20150416-1006288441
Servitut: Servitut

Ejendom:

Adresse: Gammel Kirkevej 951
8530 Hjortshøj
Landsejerlav: Hjortshøj By, Hjortshøj
Matrikelnummer: 0007db

Status:

Tinglyst

Tinglysningsdato:

27.04.2015 09:37:08

Dokumenttype:

Servitut

Dato/løbenummer:

27.04.2015-1006338863

Bemærkninger:

Tinglyst med den/de aktuelle AARHUS VAND A/S som påtaleberettiget, jf. den/de anførte roller. Afvist f.s.v. angår formuleringen "den til enhver tid værende ledningsejer". Eventuelle fremtidige påtaleberettigede kan tilføjes ved anmeldelse af dokumenttypen "Ny påtaleberettiget".

Ejendom:

Adresse:

Gammel Kirkevej 65
8530 Hjortshøj

Landsejerlav:

Hjortshøj By, Hjortshøj

Matrikelnummer:

0034

Status:

Tinglyst

Tinglysningsdato:

27.04.2015 09:37:08

Dokumenttype:

Servitut

Dato/løbenummer:

27.04.2015-1006338863

Bemærkninger:

Tinglyst med den/de aktuelle AARHUS VAND A/S som påtaleberettiget, jf. den/de anførte roller. Afvist f.s.v. angår formuleringen "den til enhver tid værende ledningsejer". Eventuelle fremtidige påtaleberettigede kan tilføjes ved anmeldelse af dokumenttypen "Ny påtaleberettiget".

Anmærkninger:

Dato/løbenummer:

20150317-1006191894

Servitut:

Servitut

Ejendom:

Adresse: Gammel Kirkevej 170
8530 Hjortshøj
Landsejerlav: Hjortshøj By, Hjortshøj
Matrikelnummer: 0007co
Landsejerlav: Hjortshøj By, Hjortshøj
Matrikelnummer: 0007cu
Landsejerlav: Hjortshøj By, Hjortshøj
Matrikelnummer: 0007p

Status:

Tinglyst

Tinglysningsdato:

27.04.2015 09:37:08

Dokumenttype:

Servitut

Dato/løbenummer:

27.04.2015-1006338863

Bemærkninger:

Tinglyst med den/de aktuelle AARHUS VAND A/S som påtaleberettiget, jf. den/de anførte roller. Afvist f.s.v. angår formuleringen "den til enhver tid værende ledningsejer". Eventuelle fremtidige påtaleberettigede kan tilføjes ved anmeldelse af dokumenttypen "Ny påtaleberettiget".

Anmærkning: delskøde

Ejendom:

Adresse: Gammel Kirkevej 69A
8530 Hjortshøj
Landsejerlav: Hjortshøj By, Hjortshøj
Matrikelnummer: 0010bk

Status:

Tinglyst

Tinglysningsdato:

27.04.2015 09:37:08

Dokumenttype:

Servitut

Dato/løbenummer:

27.04.2015-1006338863

Bemærkninger:

Tinglyst med den/de aktuelle AARHUS VAND A/S som påtaleberettiget, jf. den/de anførte roller. Afvist f.s.v. angår formuleringen "den til enhver tid værende ledningsejer". Eventuelle fremtidige påtaleberettigede kan tilføjes ved anmeldelse af dokumenttypen "Ny påtaleberettiget".

Ejendom:**Adresse:**

Kløvervangen 70

8541 Skødstrup

Landsejerlav:

Skødstrup By, Skødstrup

Matrikelnummer:

0008fi

Status:

Tinglyst

Tinglysningsdato:

27.04.2015 09:37:08

Dokumenttype:

Servitut

Dato/løbenummer:

27.04.2015-1006338863

Bemærkninger:

Tinglyst med den/de aktuelle AARHUS VAND A/S som påtaleberettiget, jf. den/de anførte roller. Afvist f.s.v. angår formuleringen "den til enhver tid værende ledningsejer". Eventuelle fremtidige påtaleberettigede kan tilføjes ved anmeldelse af dokumenttypen "Ny påtaleberettiget".

Ejendom:

Adresse: Stationsstien 951
8541 Skødstrup
Landsejerlav: Skødstrup By, Skødstrup
Matrikelnummer: 0008d

Status:

Tinglyst

Tinglysningsdato:

27.04.2015 09:37:08

Dokumenttype:

Servitut

Dato/løbenummer:

27.04.2015-1006338863

Bemærkninger:

Tinglyst med den/de aktuelle AARHUS VAND A/S som påtaleberettiget, jf. den/de anførte roller. Afvist f.s.v. angår formuleringen "den til enhver tid værende ledningsejer". Eventuelle fremtidige påtaleberettigede kan tilføjes ved anmeldelse af dokumenttypen "Ny påtaleberettiget".

Ejendom:

Adresse: Stationsvangen 10
8541 Skødstrup
Landsejerlav: Skødstrup By, Skødstrup
Matrikelnummer: 0002ai

Status:

Tinglyst

Tinglysningsdato:

27.04.2015 09:37:08

Dokumenttype:

Servitut

Dato/løbenummer:

27.04.2015-1006338863

Bemærkninger:

Tinglyst med den/de aktuelle AARHUS VAND A/S som påtaleberettiget, jf. den/de anførte roller. Afvist f.s.v. angår formuleringen "den til enhver tid værende ledningsejer". Eventuelle fremtidige påtaleberettigede kan tilføjes ved anmeldelse af dokumenttypen "Ny påtaleberettiget".

Ejendom:

Adresse: Smedebakken 16
8530 Hjortshøj
Landsejerlav: Hjortshøj By, Hjortshøj
Matrikelnummer: 0002a

Status:

Tinglyst

Tinglysningsdato:

27.04.2015 09:37:08

Dokumenttype:

Servitut

Dato/løbenummer:

27.04.2015-1006338863

Bemærkninger:

Tinglyst med den/de aktuelle AARHUS VAND A/S som påtaleberettiget, jf. den/de anførte roller. Afvist f.s.v. angår formuleringen "den til enhver tid værende ledningsejer". Eventuelle fremtidige påtaleberettigede kan tilføjes ved anmeldelse af dokumenttypen "Ny påtaleberettiget".

Ejendom:

Adresse: Hybenhaven 950
8520 Lystrup
Landsejerlav: Elsted By, Elsted
Matrikelnummer: 0012b

Status:

Tinglyst

Tinglysningsdato:

27.04.2015 09:37:08

Dokumenttype:

Servitut

Dato/løbenummer:

27.04.2015-1006338863

Bemærkninger:

Tinglyst med den/de aktuelle AARHUS VAND A/S som påtaleberettiget, jf. den/de anførte roller. Afvist f.s.v. angår formuleringen "den til enhver tid værende ledningsejer". Eventuelle fremtidige påtaleberettigede kan tilføjes ved anmeldelse af dokumenttypen "Ny påtaleberettiget".

Ejendom:

Landsejerlav:

1010251

Matrikelnummer:

0012kk

Status:

Tinglyst

Tinglysningsdato:

27.04.2015 09:37:08

Dokumenttype:

Servitut

Dato/løbenummer:

27.04.2015-1006338863

Bemærkninger:

Tinglyst med den/de aktuelle AARHUS VAND A/S som påtaleberettiget, jf. den/de anførte roller. Afvist f.s.v. angår formuleringen "den til enhver tid værende ledningsejer". Eventuelle fremtidige påtaleberettigede kan tilføjes ved anmeldelse af dokumenttypen "Ny påtaleberettiget".

Ejendom:

Adresse: Virupvej 5
8530 Hjortshøj
Landsejerlav: Hjortshøj By, Hjortshøj
Matrikelnummer: 0008i

Status:

Tinglyst

Tinglysningsdato:

27.04.2015 09:37:08

Dokumenttype:

Servitut

Dato/løbenummer:

27.04.2015-1006338863

Bemærkninger:

Tinglyst med den/de aktuelle AARHUS VAND A/S som påtaleberettiget, jf. den/de anførte roller. Afvist f.s.v. angår formuleringen "den til enhver tid værende ledningsejer". Eventuelle fremtidige påtaleberettigede kan tilføjes ved anmeldelse af dokumenttypen "Ny påtaleberettiget".

Ejendom:

Adresse: Østergårdstøften 4
8530 Hjortshøj
Landsejerlav: Hjortshøj By, Hjortshøj
Matrikelnummer: 0003ny

Status:

Tinglyst

Tinglysningsdato:

27.04.2015 09:37:08

Dokumenttype:

Servitut

Dato/løbenummer:

27.04.2015-1006338863

Bemærkninger:

Tinglyst med den/de aktuelle AARHUS VAND A/S som påtaleberettiget, jf. den/de anførte roller. Afvist f.s.v. angår formuleringen "den til enhver tid værende ledningsejer". Eventuelle fremtidige påtaleberettigede kan tilføjes ved anmeldelse af dokumenttypen "Ny påtaleberettiget".

Ejendom:

Adresse:

Tronkærgårdsvej 24

8541 Skødstrup

Landsejerlav:

Skødstrup By, Skødstrup

Matrikelnummer:

0007gc

Status:

Tinglyst

Tinglysningsdato:

27.04.2015 09:37:08

Dokumenttype:

Servitut

Bemærkninger:

Tinglyst med den/de aktuelle AARHUS VAND A/S som påtaleberettiget, jf. den/de anførte roller. Afvist f.s.v. angår formuleringen "den til enhver tid værende ledningsejer". Eventuelle fremtidige påtaleberettigede kan tilføjes ved anmeldelse af dokumenttypen "Ny påtaleberettiget".
